



... die Details definieren den Stil...[®]

Unternehmensgruppe:

RosMat[®]
Saint-Petersburg

GRACE[®]

2015

Umweltfreundliche
Materialien
ohne die Benutzung
von dem Blei



Die Frage der Umweltverträglichkeit der Plastik(Kunststoffe) regt viele Leute heute auf. Bevor die Erzeugnisse aus dem Polyvinylchlorid (PVC) in der Wohnung festzustellen, will jeder sich davon überzeugen, dass sie die toxische Stoffe nicht abgeben oder die Allergie nicht erzeugen werden.

PVC ist ein Produkt der komplizierten chemischen Synthese, in deren Grundlage der natürliche Rohstoff — Kochsalz (das Chlorid des Natriums), das Erdöl und die Kreide liegen.

Dank seinen einzigartigen Eigenschaften ist dieses Material chemisch inert, dauerhaft und standfest. Diese Eigenschaften machen ihn unersetzbar in den verschiedensten Gebieten des Lebens. Zum Beispiel wurde es für die Herstellung der Verpackung für die Lebensmittel, die Behälter für die Aufbewahrung des Spenderbluts benutzt. Wie wir die Sache ansehen, das ist einer der besten Beweise der Hygienität und der Unschädlichkeit des Materials. Die Stabilisatoren, die Weichmacher, die Pigmente und die Reihe anderer Zusätze auf dem PVC werden bei der Produktion der Erzeugnisse für die Sanitärtechnik und für die innere Ausstattung der Räume benutzen. Viele Hersteller verwenden Bleisalze bei der Produktion und diese Salze können wirklich gefährlich für die Umwelt und die Gesundheit sein.

Unsere Firma verzichtete auf den bleiernen Stabilisator und verwendet Kalzium-Zink (CaZn) im Bestande der Produktion schon drei Jahre. Dieser Stabilisator ist bekannt als einer der umweltfreundlichste und wird von den westlichen Herstellern verwendet, da es das Verbot der Produktion aus PVC mit Ausnutzung des Bleis gibt.

Die umweltfreundlichen Plastiklebensmittel der GmbH „ROSMAT“ sind die Lebensmittel der Zukunft.



4	Rico (Flurleiste mit dem Brüstungskanal)	40	Rico floor board (selbstklebend Flurprofil)
6	Rico Leo (Flurleiste mit dem Brüstungskanal)	42	Rico technical (Beilage für LED Band)
10	Royal (Flurleiste mit dem Brüstungskanal)	44	Rico technical (Universal-Dichtprofil)
12	Rico color (Leiste für den Anstrich)	45	Rico technical (Dichtung für den Sockel)
14	Rico carpet (Sockelleiste für Teppichboden)	46	Rico technical (Küchenleiste)
16	Rico cannelure (Profil mit der Kannelierung)	48	Floor Expert (Schwellen)
18	Rico moulding (Universelle Winkelprofil)	50	Floor Expert (Belag auf die Treppe)
20	Rico moulding (Winkel mit dem Reliefdruck)	51	Floor Expert (Profile für die platte)
22	Rico moulding (Bogenprofil)	54	Floor Expert (Klebstoff)
24	Rico moulding (Kantel)	55	Floor Expert (Mittel zum Abgang der Bodenbelägen)
26	Rico moulding (Borten für die Bäder)	58	Floor Expert (Protektoren)
28	Rico moulding (Kantel aus dem schäumen PVC)	59	Floor Expert (Auflage)
29	Rico moulding (Stab aus schäumen PVC)	63	Floor Expert (Lampen, Antigleitendband)
30	Rico moulding (Borten — Gewände)	64	Floor Expert (professionelle Reinigungsmittel)
32	Rico flex (Flexibel Flurprofil)	67	Demonstrationsstände
36	Rico safe step (Antigleitend Profil)		



Die Flurleiste mit dem Brüstungskanal

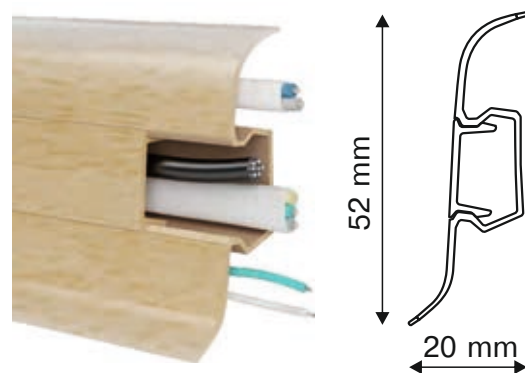

Die Leiste **Rico** betont die Ausdruckskraft und die Originalität der Innenansicht Ihrer Räume, gibt dem Fußboden die beendete Ansicht, betont die Schönheit des Fußbodenbelages, lässt Schwind- und Kompensationsfuge zu schließen (bis zu 19 mm) und dient als verbindenden Element der Innenansicht zwischen dem Fußboden und der Wand. Die zusätzlichen Zubehöre (die äußerlichen und inneren Winkel, die Nähte und die Stirnblindflansch) sind mit der Leiste Rico vollständig vereinbar.

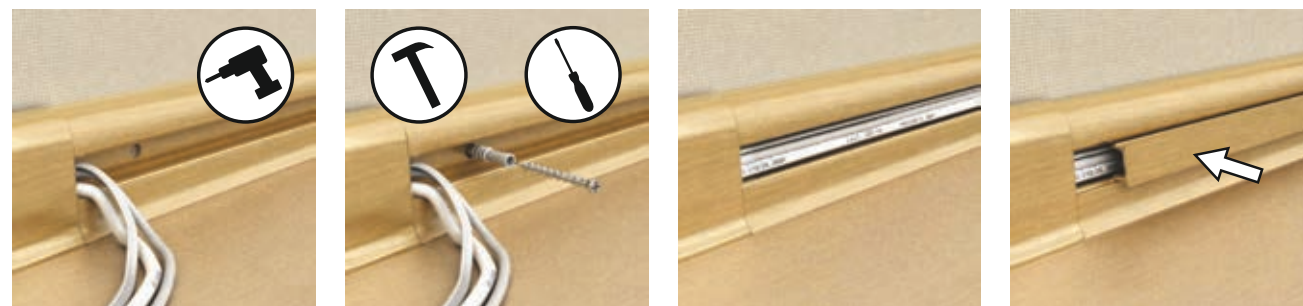

Neuheit!

Das Neue Zubehör für die Leiste, die Einlage für die LED-Band.

Das Teil **Rico Technical**

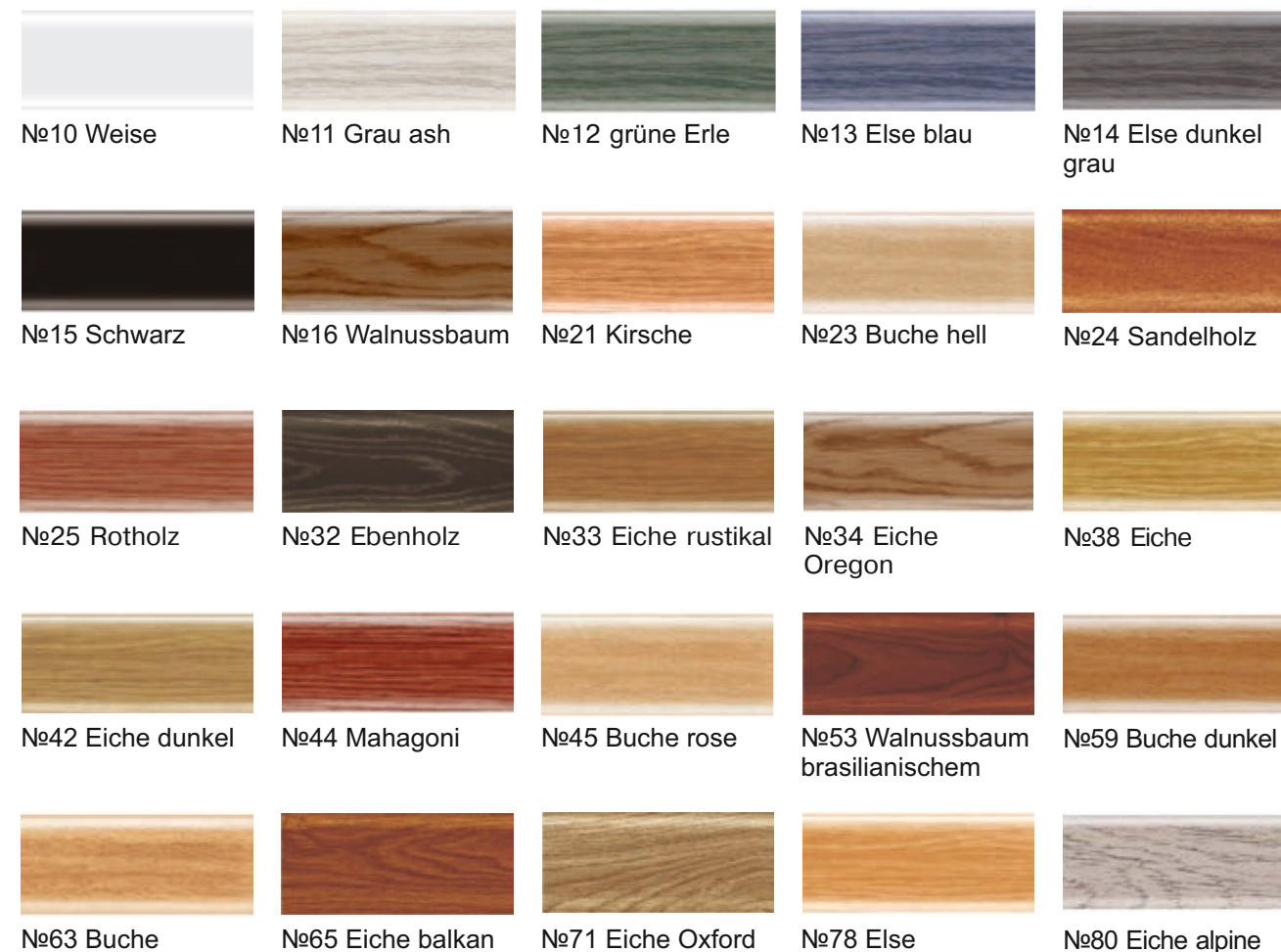

- Die schnelle und einfache Montage ohne Nutzung der Festigung.
- Die Widerstandsfähigkeit gegen mechanische Einflüsse, 100 % die Feuchtigkeitsbeständigkeit.
- Die weichen Ränder verhindern das Eindringen des Staubes und der Feuchtigkeit zwischen der Wand und dem Fußboden.
- Es ist mit dem Laminat, dem Parkett, der Teppichdeckung vollständig vereinbar.

Die Benennung



die Außenmaße der Verpackung

Die Plastikleiste 2,5 m

40

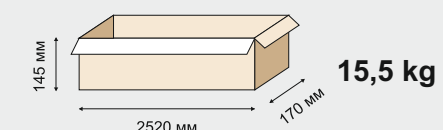

inneren Winkel
äußerlichen Winkel
Blindflansch
das Verbindungsstück (der Adapter)

500/10/2
500/10/2
500/10/1 pair
500/10/2

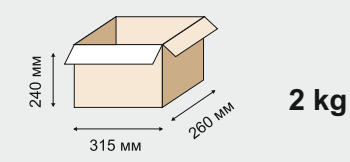

das Montageboxen

40/1

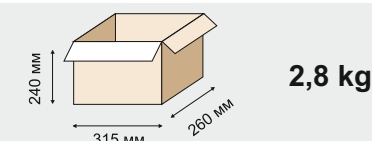

Die Flurleiste mit dem Brüstungskanal

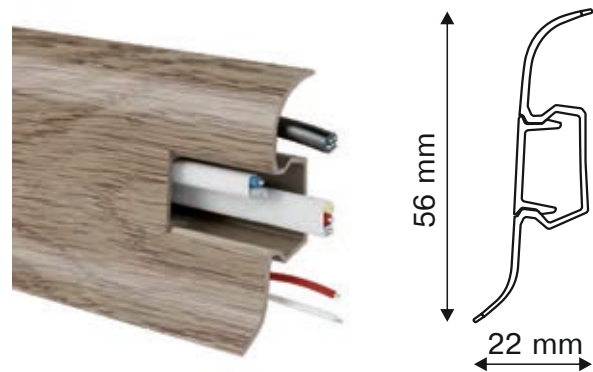

Die Leiste **Rico Leo** ist die universelle Plastikleiste für alle Arten der Fußbodenbeläge, hat die weichen Ränder, sowohl seitens der Wände, als auch vom Fußboden. Innerhalb der Leiste gibt es der Brüstungskanal, in dem man die Leitungen (das Telefon, die TV-Antenne, die Verlängerungsleitung usw.) mit der Ersetzbarkeit der Leitung zu jeder Zeit ohne Demontage des Erzeugnisses aufstellen kann.

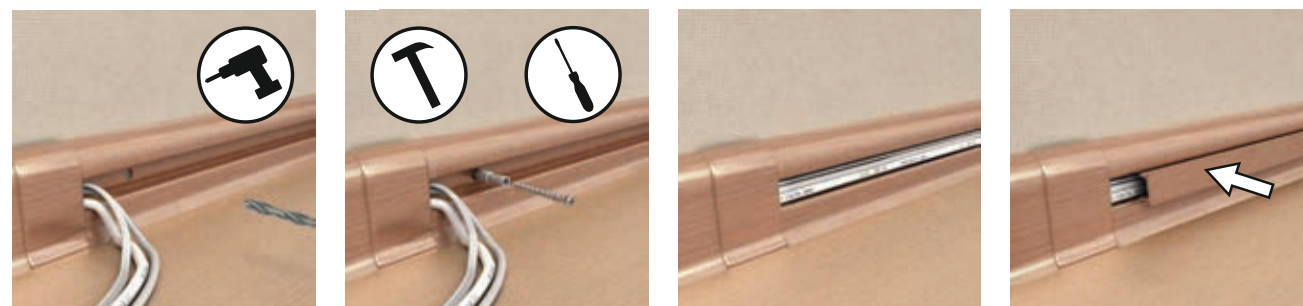

№101 Kirsche	№102 Else	№107 Else hell blau	№110 Weise	№111 Buche dunkel
№112 Esche grau	№114 Ahorn hochländisch	№115 Schwarz	№116 Else grün	№117 Else
№118 Welsche Nuß	№120 Eiche rustikal	№122 Mooreiche	№123 Eiche goldene	№124 Eiche Amber
№125 Wenge Afrika	№128 Prestige Eiche	№130 Buche edel	№132 Strauchkirsche	№135 Eiche de Lyon
№137 Mahagoni	№138 Buche rose	№140 Kirsche Vignola	№143 Eiche Laura	№146 Zeder Altai
№148 Eiche Petrovskyi	№152 Eiche skandinavisches	№155 Buche naturell	№159 Eiche English	№161 Jatoba
№164 Eiche Lazio	№165 Eiche cognac	№168 Eiche Tasmanien	№170 Eiche Venedig	№173 Eiche gebleicht
№176 Wenige	№177 Eiche comme il faut	№179 Eiche östlich	№180 Eiche antik	№186 Eiche marokkanisch
		<p>Neuheit! Neues Zubehör für die Leiste, die Einlage für LED-Band. Sehen. Sektion Rico Technical.</p>		
№188 Eiche chateau	№195 Kiefer silberig			
№197 Schwarze Palisander	№199 Eiche Elysäisch			



Der Montagebox für alle Arten der Steckdosen

Jetzt können Sie ohne Probleme die zusätzlichen Steckdosen feststellen, das Telefon oder den Fernseher zu jeder Stelle nach Ihrer Auswahl verlegen, das Kabel-, Satellitenfernsehen oder das Computernetz festzustellen.

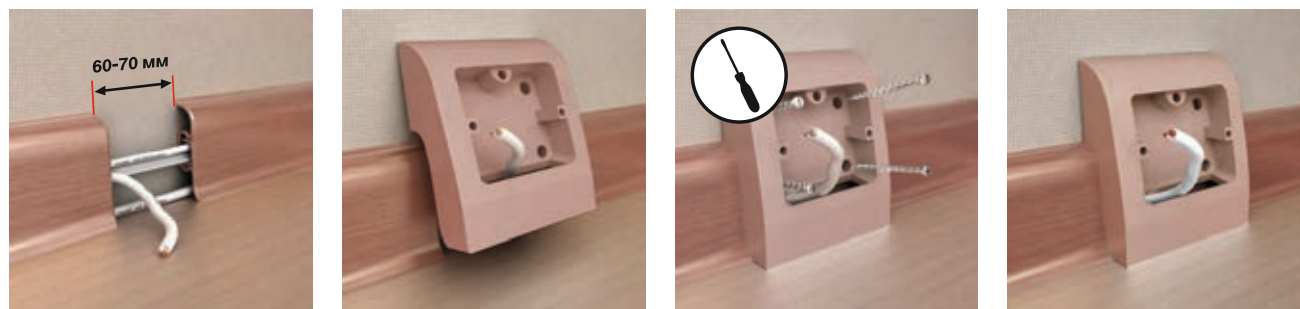

Das Antennenmodul mit dem Konnektor

Das funktionale Antennenmodul mit dem Konnektor gibt die Möglichkeit, die Leitung des TV-Kabels in jeder Stelle, die für Sie bequem ist, festzustellen. Die Originalität der Konstruktion besteht in der Möglichkeit, es ohne Demontage der Leiste einzustellen. Das Antennenmodul ist im Farbengamma einer Serie **Rico Leo** dekoriert.

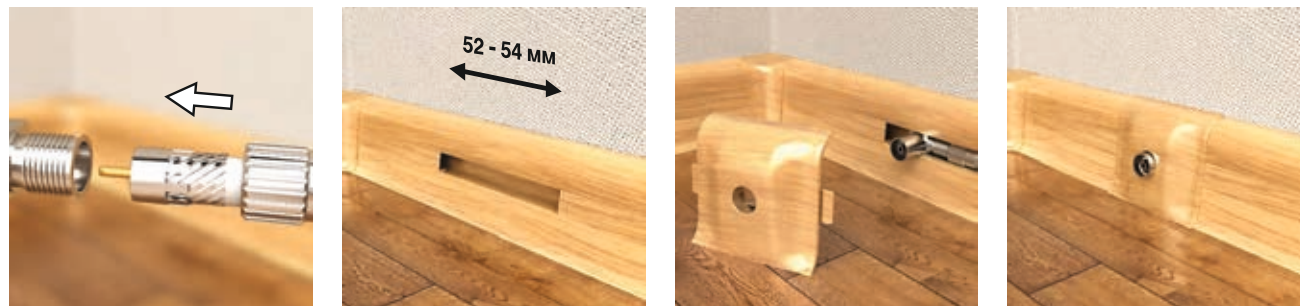

- Die breite Palette der Farben mit der qualitativen Faktur und die Holznachbildung.
- Die Leiste kann vielfach aufgestellt und demontiert werden.
- Das System der Leitungsverlegung fördert das Bohren der Wände nicht.
- Es wird ideal mit dem Laminat, dem Parkett, dem Fußbodenbelag kombiniert.
- Widerstandsfähigkeit gegen mechanische Beschädigung, die feste, verschleißfeste Deckung.
- Die Grundlage der Leiste ist feuchtigkeitsbeständig, deshalb hat es die lange Laufzeit.
- Die weichen Ränder verhindern das Eindringen des Staubes und der Feuchtigkeit zwischen der Wand und dem Fußboden.

Die Benennung	Stücks in der Schachtel/ Stücks im Paket	die Außenmaße der Verpackung
Die Plastikleiste 2,5 m	40	15,5 kg
inneren Winkel die Endkappe das Verbindungsstück (der Adapter)	500/10 oder 250/2 500/10 oder 250/2 500/10/2	2 kg
äußerlichen Winkel	500/10 oder 250/2	2 kg
das Montageboxen	40/1	2,8 kg
das Montageboxen im Blisterpackung	28/1	2,8 kg
Das Antennenmodul	70/1	3 kg

Die Hohe Flurleiste mit dem Brüstungskanal

äußerlichen Winkel

inneren Winkel

das Verbindungsstück (der Adapter)

die Endkappe

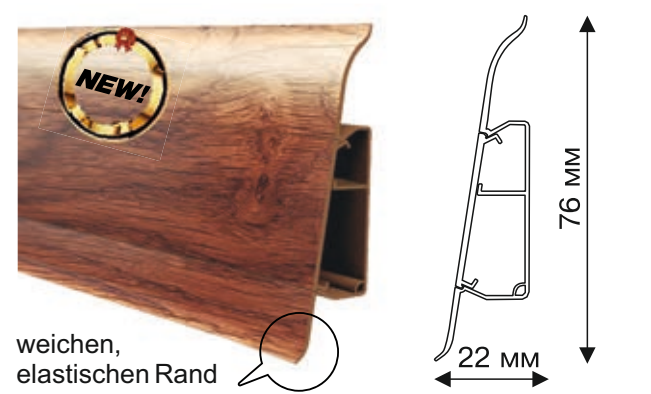

Die moderne hohe Flurleiste wird mit allen Arten des Fußbodenbelages sehr gut kombiniert. Es lässt alle traditionellen Aufgaben lösen: das Überbrücken von Fugen zwischen den Wänden und dem Fußboden, der mechanisch Schutz, Staub-Feuchtigkeitsschutz. Diese Flurleiste ist ein bequemes Instrument für die Lösung der Designaufgaben. Die Leiste Royal ist unersetzlich bei der Ausstattung modern Büro- und der Wohnräume von der Klasse "Lux".



- Der Reichtum an den Farbtönen und die Vielfalt der strukturellen Abbildungen.
- IEs hat die erhöhte Bestand, Widerstandsfähigkeit gegen das Räumen, Einflüsse des Lichtes und der Feuchtigkeit.
- Es ist absolut sicher für die Gesundheit, ökologisch rein, enthält das Blei nicht.
- Der Brüstungskanal lässt die Festigung und eine beliebige Leitung zu verbergen.
- Die weichen Ränder verhindern das Eindringen des Staubes und der Feuchtigkeit.

№217 Eiche royal	№227 Eiche sherwood	№254 Buche	№218 Alter Baum	№233 Walnussbaum hickory
№265 Kirsche königlich	№225 Walnussbaum Tasmanien	№242 Merbau	№266 Tobacco	№281 Eiche Arizona
№258 Eiche Zimt	№206 Eiche gräflisch	№270 Eiche hell grau	№210 Weiß	

Die Benennung	 Stücks in der Schachtel/ Stücks im Paket	die Außenmaße der Verpackung
Die Plastikleiste 2,5 m	24	 135 mm x 2520 mm x 185 mm 15,9 kg
inneren Winkel äußerlichen Winkel	400/2 400/2	 285 mm x 320 mm x 265 mm 2,8 kg
die Endkappe	200 Paare / 1 Paar (rechts und links)	 245 mm x 315 mm x 265 mm 1,8 kg
das Verbindungsstück (der Adapter)	400/2	 110 mm x 315 mm x 260 mm 1,9 kg

Rico color



Die hohe Leiste aus dem schäumen PVC für den Anstrich.

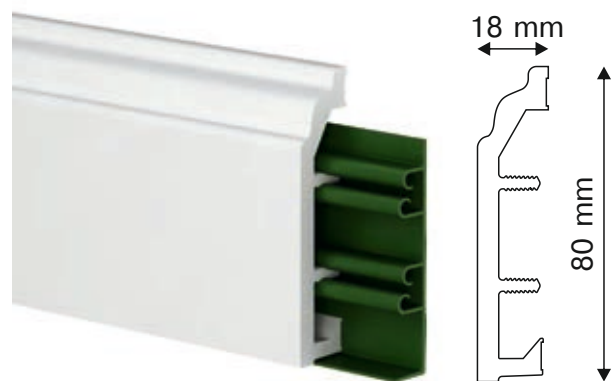

Die Leiste Rico Color ist die universelle hohe Leiste, die für die Innenansichten ganz verschiedener Stylrichtungen herankommt. Seine eigentümliche Besonderheit ist, dass es sowohl vor der Montage, als auch nach der Montage angestrichen werden kann. Die Farbe deckt die Oberfläche der Leiste gut, da die Leiste aus dem Schaumkunststoff (schäumen PVC) gemacht ist. Es kann sowohl mit der Hilfe der Befestigungsschiene, als auch mit dem Klebstoff installiert werden.

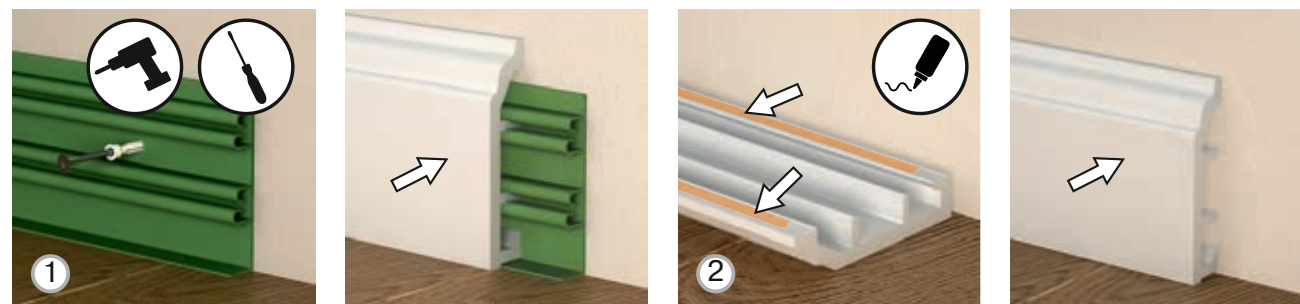

Wenn Sie die Leiste Rico Color in der Innenansicht verwenden, können Sie ganz verschiedene Designideen verwirklichen. Die unbeschränkte Palette der Farben lässt die Leiste in die Farbe der Wände färben oder im Gegenteil, die farbigen Betonungen drin schaffen. Dank dem Schaumkunststoff kommt die Leiste für den Anstrich ideal heran. Es ist empfohlen, die folgenden Typen der Farben für schäumen PVC zu nutzen: Acryl-, Polyurethan-, Zweikomponentenfarben.



- Das elegante Profil kommt sowohl zu den modernen Innenansichten, als auch zu den klassischen Innenansichten nach dem Stil heran.
- Die Leiste hat den heimlichen Raum, um die Leitungen zu verbergen.
- Die Leiste kommt für den Anstrich heran, oder man kann sie auch ohne Anstrich (die weiße Farbe) verwenden.
- Die einfache Montage und Demontage.
- Die speziellen Rillen für das Auftragen der Klebstoffbeschichtung lassen die Leiste zur Wand ohne Montageplatte und ohne Bohren der Wände kleben.
- Die Widerstandsfähigkeit gegen mechanische Einflüsse und Einflüsse der Feuchtigkeit.

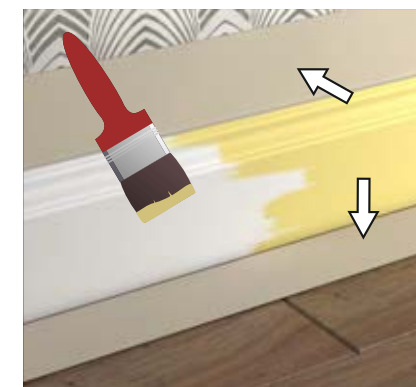

Die Benennung

Die Plastikleiste 2,7 m



Stücks in der Schachtel

20

die Außenmaße der Verpackung

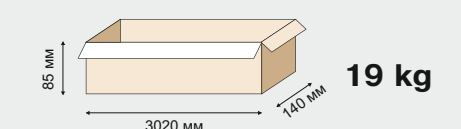

19 kg



Die Leiste für den Teppichbodenflooring



die Endkappe



inneren Winkel

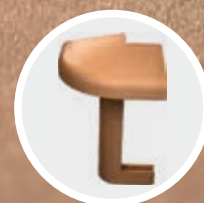

äußerlichen Winkel

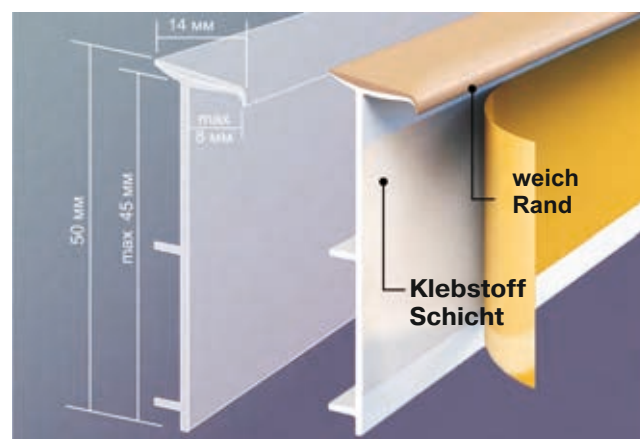

Rico Carpet - die Leiste für den Teppichboden ist für die Räume (die Büros, die kommerziellen Zentren, die Hotel, die Restaurants oder die Räume der Wohnhäuser) mit der Teppichdeckung vorbestimmt. Das Hauptmaterial solcher Leiste ist derselbe Teppichboden, der auf dem Fußboden liegt; die Plastikgrundlage wird zur Wand befestigt und dient als Gestell. Das ist die Besonderheit von Rico Carpet. Hierdurch ist die Leiste eine logische Fortsetzung des Fußbodens und gibt die Oberfläche gepflegt und beendete Ansicht.

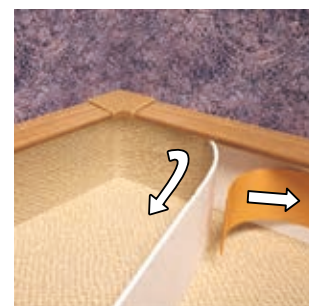
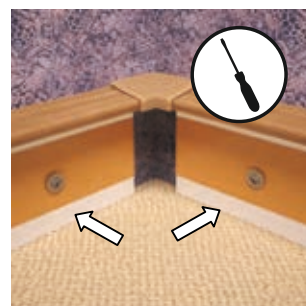
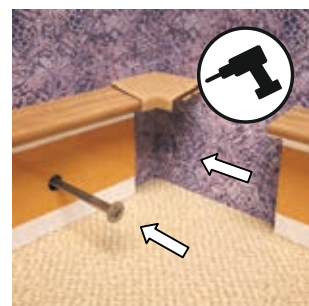

№529 weiß

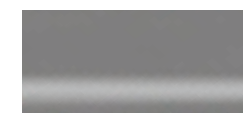

№524 grau

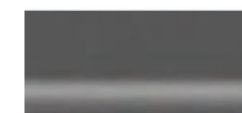

№522 dunkelgrau



№515 schwarz



№517 blau



№506 grün



№544 die Buche



№542 die Eiche



№540 das Nuss



№560 Mahagoni



Der Raum, der als „Brüstungskanal“, verwendet wird

- Die Leiste für den Teppichboden wird aus dem versteift PVC hergestellt, das garantiert hohe Verschleißfestigkeit und die volle Sicherheit für den Menschen und der Umwelt.
- Die Leiste „Rico Carpet“ hat Aussteifungen. Mit ihnen sieht das Erzeugnis plastischer aus, auch es gibt die Möglichkeit, die schwachen Leitungen innerhalb solcher Leister zu verbergen.
- Die einfache und schnelle Montage der Leiste fordert keine speziellen Fertigkeiten und nimmt mindestens Zeit.

Man kann die Leiste für den Teppichboden auch bei der Ausstattung mit anderen Fußbodenbelägen verwenden. Die Hauptbedingung: die Dicke der Deckung soll nicht mehr als 8 mm sein. Die Verwendung der Leiste für den Teppichboden mit dem Linoleum, der keramischen Fliese oder mit dem Korkbelag kann interessanter Idee als die Verwendung der klassischen Flurleiste sein.



der Linoleum



Teppichböden



die keramischen Fliese



der Korkbelag

Die Benennung

Die Leiste für den Teppichboden, 2,5

inneren Winkel
äußerlichen Winkel
die Endkappe



28

500/10
500/10
50010/Paare

die Außenmaße der Verpackung

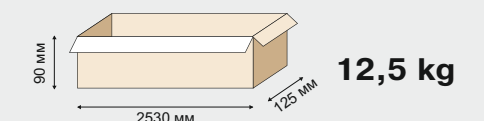

12,5 kg

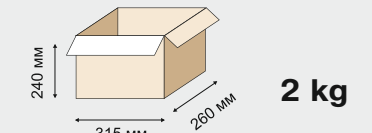

2 kg

Rico Cannelure



PROFIL MIT DER KANNELIERUNG

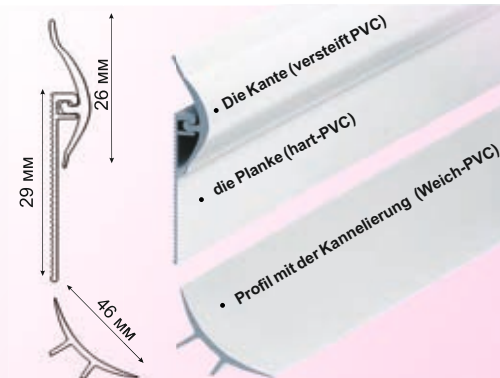

Rico Cannelure ist das Profil mit der Kannelierung. Er erfüllt die doppelte Funktion. Die erste Funktion ist ästhetische — das Profil schließt den Spielraum zwischen der Wand und dem Fußboden, dadurch vereint sie und harmonisiert den Raum. Die zweite ist Schutzfunktion — es bewahrt die Wände bei der feuchten und gewöhnlichen Reinigung und schützt die Leitungen gegen die mechanische Einwirkung, falls sie unter ihm angelegt sind. Diese Art der Leiste wird in den medizinischen Institutionen und den Räumen breit verwendet, wo es die hohen Forderungen zur Sauberkeit gibt.

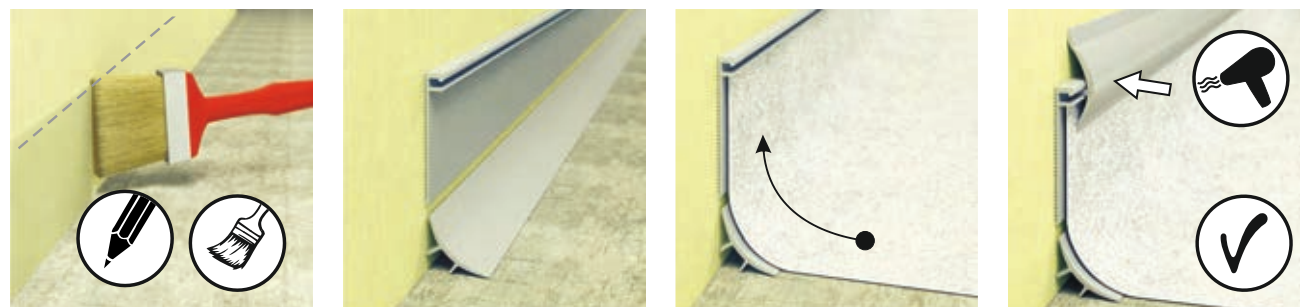

1. Bemerken mit dem Schreibstift die Höhe, auf die Sie das Linoleum bringen wollen.
2. Kleben Montageklebeband höher als Vermerk, damit der Klebstoff auf der Wand nicht gerät.
3. Spreiten Klebstoff auf die ganze Höhe vom Fußboden bis zum Vermerk und auf den Fußboden entlang der Wand (40-50¼ mm).
4. Spreiten Klebstoff auf die Rückseite des Profils, kleben die Planke nach dem Vermerk auf die Wand.
5. Kleben das Profil mit Kannelierung in der Ecke des Anschlusses der Wand und des Fußbodens. Die Fugen der Leiste in der Ecke des Raumes werden unter 45 ° mit der Hilfe des Schneidelades und der Feinsäge beschnitten.

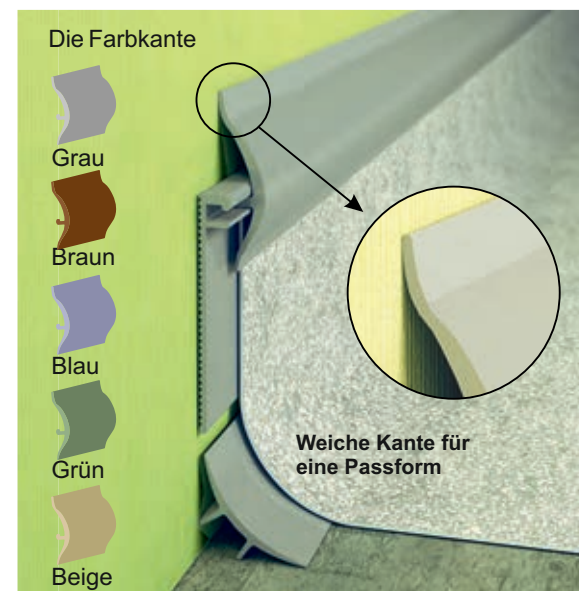

- Die weichen Ränder auf der Kante ermöglichen dem Profil dicht zur Wandfläche anzuliegen und verhindern das Eindringen des Staubes und der Feuchtigkeit.
- Es ist absolut sicher für die Gesundheit, ökologisch rein, enthält das Blei nicht.
- Es ist widerstandsfähig gegen mechanische Einflüsse, 100 % die Feuchtigkeitsbeständigkeit.
- Es gibt die Möglichkeit der Höhe des Fußbodenbelages, der auf die Wand angelegt ist, zu regulieren.
- Die Farbe der Kante der Leiste kann auf Ihrer Bestellung hergestellt werden. Es gibt die weichen Ränder für das dichte Anliegen.

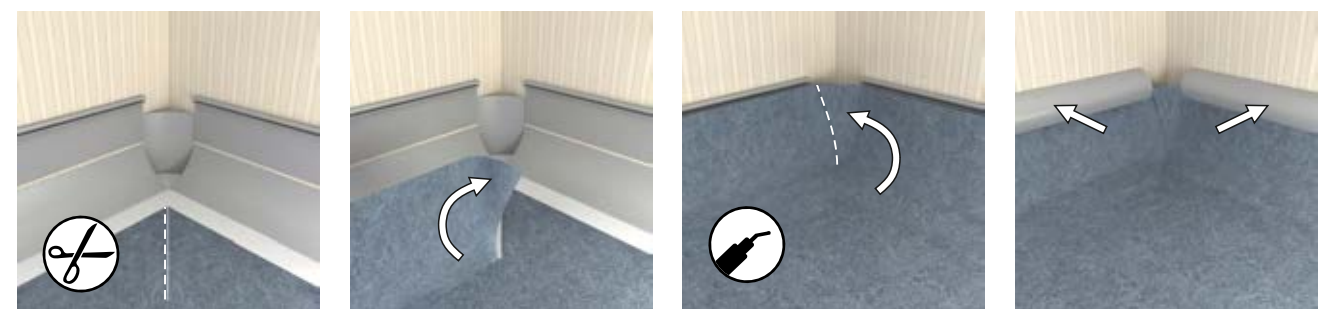

Die Montage des inneren Winkels:

1. Machen Sie Anschnitt gleich der Höhe, auf die sie das Linoleum anlegen wollen.
2. Einbiegen und legen Sie das Linoleum wie es im Bild gezeigt ist.
3. Fixieren die Fuge mit dem Schweißen oder dem Klebstoff.
4. Stellen die Kante des Profils fest.

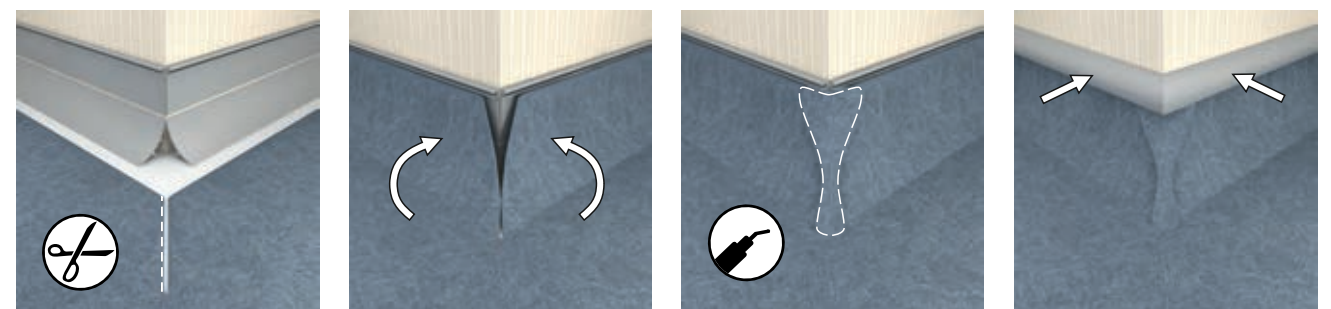

Die Montage des äußeren Winkels:

1. Machen Sie Anschnitt gleich der Höhe, auf die sie das Linoleum anlegen wollen.
2. Einbiegen und legen Sie das Linoleum wie es im Bild gezeigt ist.
3. Schließen Sie die Fuge mit dem Belag und fixieren mit dem Schweißen.
4. Stellen die Kante des Profils fest.

Die Benennung

Profil mit der Kannelierung, 3 m



Stücks in der Schachtel

15

die Außenmaße der Verpackung

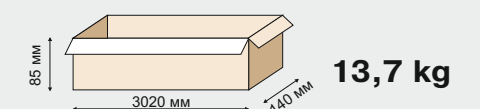



Der Universelle Winkel

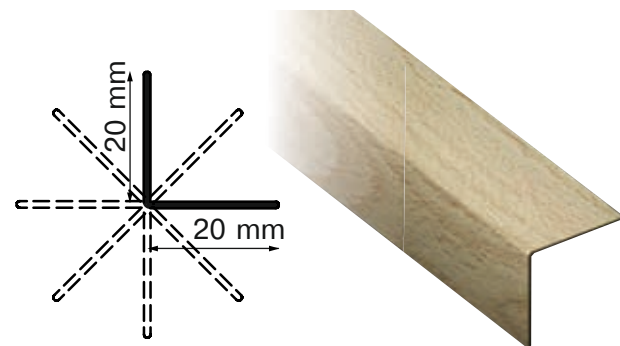

Das universelle Winkelprofil ist ein selbständiges dekoratives Element für die Ausstattung der Grenzen und der Anschlüsse. Das Profil ist der Streifen, der zwei Teile des Winkels verbindet, und ist aus dem weichen elastischen Material hergestellt. Man kann sowohl inneres als auch äußerliches Profil verwenden und an den Beschränkungen des standardmäßigen Winkels 90 ° nicht folgen



№155 die Buche natürlich	№112 die Esche graue	№130 die Esche graue	№101 die Kirsche	№123 die goldene Eiche
№120 die Eiche rustical	№176 Wenge	№118 Welsche Nuß	№111 die Buche dunkel	№180 die Eiche antik
№165 die Eiche cognac	№140 Vignola Kirsche	№124 die Eiche bernsteinen	№110 Weiß	

- Nach der Raumaufteilung kann man den Winkel spitzer oder stumpfer machen.
- Die Farbe und die Zeichnung entsprechen dem Farbengamma **RICO Leo** vollständig.
- Die verschiedenen Varianten der Verpackung des universellen Winkelprofils lösen die Aufgabe der Unversehrtheit bei der Beförderung und der Aufbewahrung.

Für die Montage des Profils verwenden Sie Klebstoff für profile aus PVC.

ES IST WICHTIG!

Im Falle der Abwesenheit des Kontaktklebstoffs muss man die Heißluftdusche verwenden um Elastizität zum Winkelprofil zu geben und den Winkel mit dem Abklebeband bis zur vollen Fixierung zu festigen.

Die Benennung	Stücks in der Schachtel	die Außenmaße der Verpackung
Der Universelle Winkel, 2,7 m	50	8 kg
Der Universelle Winkel, 3 m	18	3,3 kg 100 x 40 x 100 mm
Der Universelle Winkel, 2,5 m	7	9,5 kg 210x45x250



Der Winkel mit dem Reliefdruck

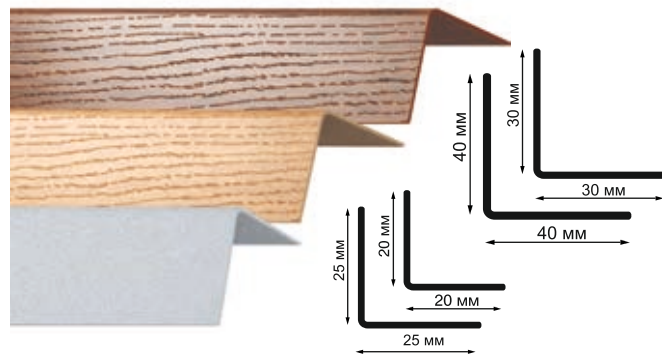

Der Winkel mit der ausgepressten Textur des Baumes ist für die dekorative Ausstattung und den Schutz der äußerlichen Winkel der Räume vorbestimmt. Er gibt die Haltbarkeit und die Langlebigkeit den rechten Winkeln bei der inneren Ausstattung der Räume, der Ausstattung der Fenster- und Türabhänge. Das Winkelprofil ist die ideale Lösung für den Schutz der Wanddeckungen in den Räumen mit der erhöhten Passierbarkeit.

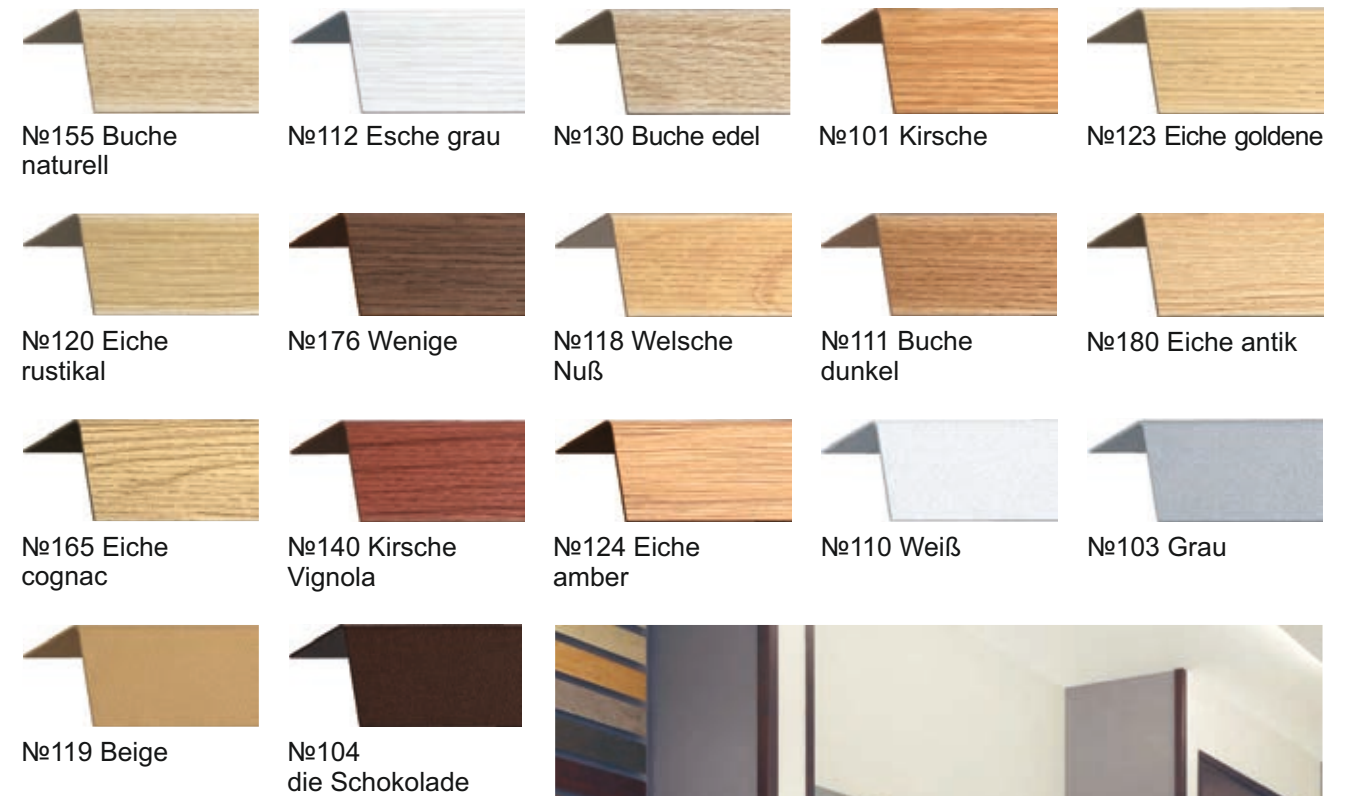
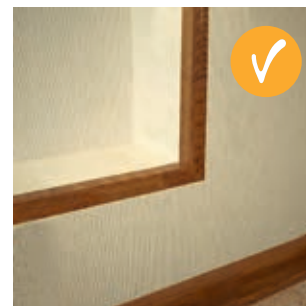
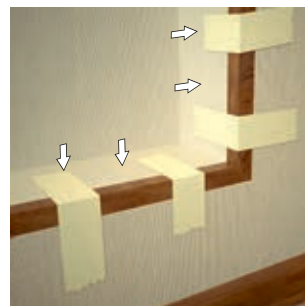

- Die visuelle Ausstattung der Konstruktionswinkel: Gleichrichtung und die Glättung.
- Die Verbergung der Plattengrenzen.
- Der Schutz der Fensterabhänge.
- Die lange Benutzungsdauer.
- Das breite Farbengamma wird helfen, die Ränder der Konstruktion der Fenster und der Bogen, die Tapeten und die Leiste ins einheitliche Bild zu vereinigen.
- Sie fordern Anstrich und zusätzlichen Bearbeitung nicht.
- Die Winkel sind nicht korrosionsempfindlich, es ist leicht sie zu waschen.

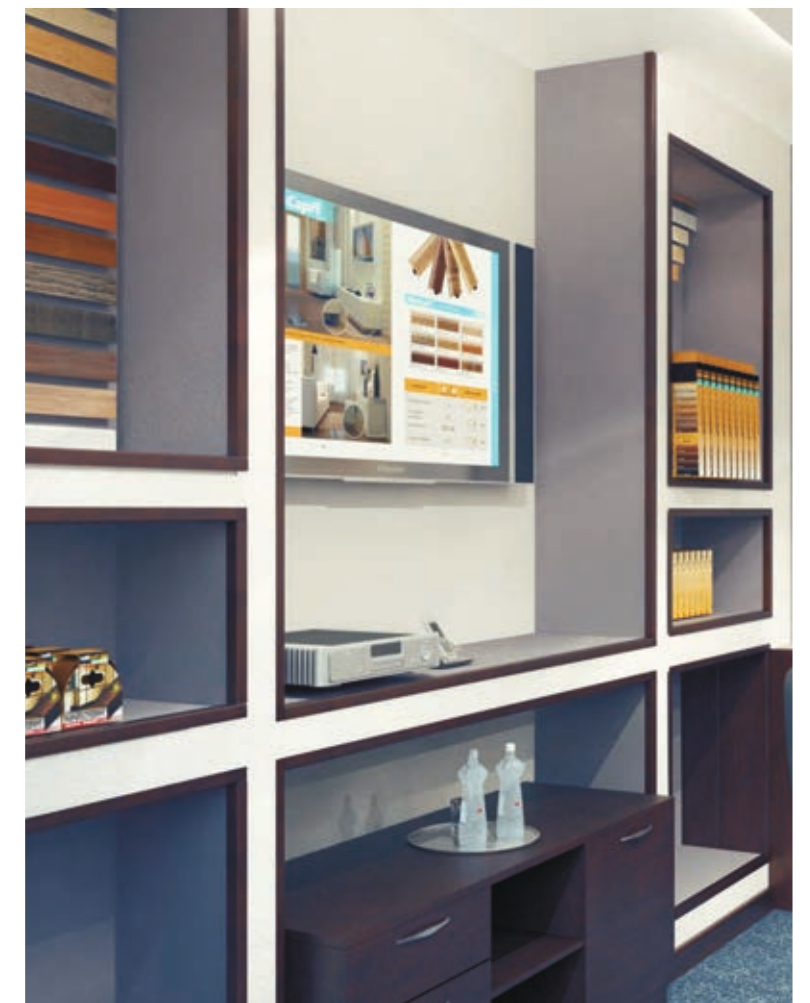

Die Benennung

Der Winkel :
 20x20 mm 2,7 m
 25x25 mm 2,7 m
 30x30 mm 2,7 m
 40x40 mm 2,7 m



25

die Außenmaße der Verpackung

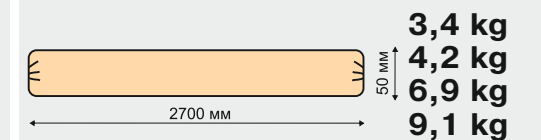



Neuheit!

Das Bogenprofil

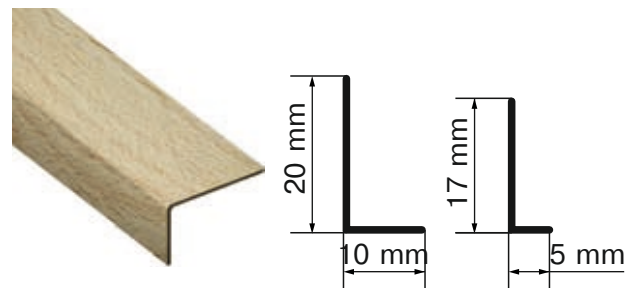

Das Bogenprofil ist ein Plastikwinkel, der für die Ausstattung der Bogenkonstruktionen mit sanften Schwüngen ideal herankommt. Die Struktur des Bogenprofils lässt es bis zum notwendigen Radius zu biegen, es ermöglicht das Profil bei der Ausstattung solcher Interieurelemente, wie die Fenster- und Türöffnungen des Bogentyps, die kreisrund Nischen und Bogen-Mehrebenendecken, zu verwenden.



№155 Buche naturell	№112 Esche grau	№130 Buche edel	№101 Kirsche	№123 Eiche goldene
№120 Eiche rustikal	№176 Wenige	№118 Welsche Nuß	№111 Buche dunkel	№180 Eiche antik
№165 Eiche cognac	№140 Kirsche Vignola	№124 Eiche amber	№110 Weiß	№103 Grau



№104 die Schokolade	№119 Beige

- Die Haltbarkeit und die Langlebigkeit
- Die vielfältige Farbenpalette.
- Das Bogenprofil ist leicht, das lässt die Belastung auf die tragenden Konstruktionen zu verringern.
- Die einfache Montage.
- Es ist nicht korrosionsempfindlich

Die Benennung



die Außenmaße der Verpackung

Der Winkel 10x20 mm 2,7 m

50

2700 mm 50 mm **4,6 kg**

Der Winkel 5x17 mm 2,7 m

50

2700 mm 50 mm **3,2 kg**



Das Kantel



die Endkappe



inneren Winkel



äußerlichen Winkel

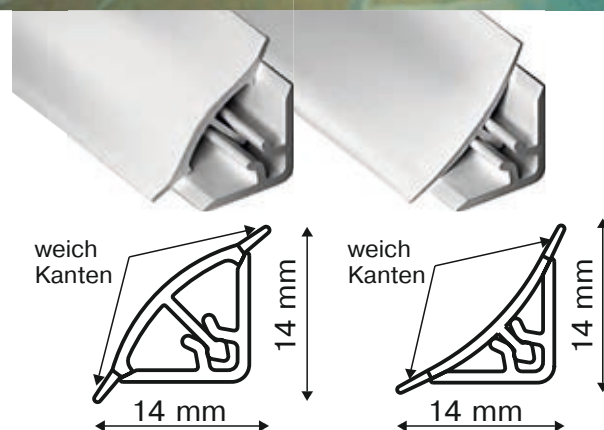

Das Kantel ist das universelle dekorative Element, das für die Schließung der Fugen zwischen der Decke und der Wand, sowie für die Ausstattung der inneren Winkel des Raumes verwandt wird. Überhaupt, das Kantel ist ein schöner Helfer für den Designer. Mit seiner Hilfe kann der Spezialist die überraschendsten Ideen umsetzen. Das Kantel bezeichnet unaufdringlich die Genauigkeit und die Deutlichkeit der Linien und das die vollendet und stilvolle Ansicht dem Raum gibt.



Weise IN.



Silbrig In.



Schwarz In.



Weise Äuß.

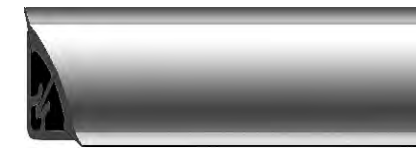

Silbrig Äuß.

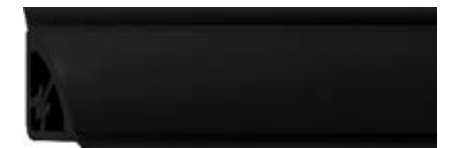

Schwarz Äuß.



■ Das Kantel ist eine schöne Dichtung an der Stelle der Anlage der Wand mit der Muschel im Badezimmer, an der Stelle der Anlage der Wand mit der Tischplatte in der Küche. Die weichen Ränder des Kantels werden nicht nur das Eindringen der Feuchtigkeit an der Stelle der Anlage verhindern, sondern auch die Ungleichmäßigkeit der Oberflächen verhindern.

■ Das Kantel kann man als die Deckenleiste verwenden.

■ Es wird sehr gut mit den Wandplatten aus der MDF oder aus dem PVC, den Tapeten und Deckenfliese kombiniert.

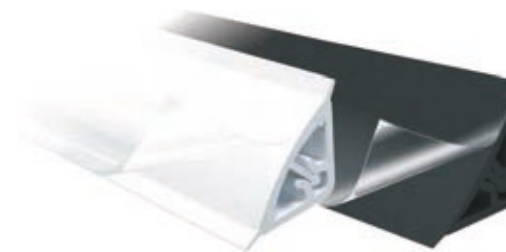

➤ **Rico moulding** wird in der schwarzen und weißen Farbe mit dem durchsichtigen Schutzfilm hergestellt. Während der Montagezeit wird der Film die Oberfläche des Kantels gegen die mechanischen Beschädigungen schützen. Nach der Montage wird der Film leicht abgenommen.

Die Benennung

Das Kantel 2,7 m (inneren)
Das Kantel 2,7 m (äußerlichen)



Stücks in der Schachtel/
Stücks im Paket

28
28

die Außenmaße der Verpackung

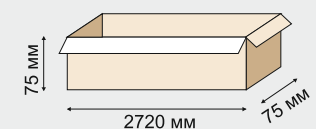

6,9 kg
7,5 kg

Der Satz des Zubehörs
(der Winkel inner und äußerlich,
der Blindverschluss recht und link)

400/4

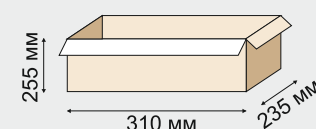

2,65 kg



Die Borten für die Bäder

Unsere Gesellschaft bietet das wesentliche und beendete Detail für Ihr Badezimmer - die Borten für die Bäder an. Plastik-Dichtung für die Bäder schützen die Fugen vor dem Eindringen der Feuchtigkeit und, als Folge, von der Entwicklung der Schimmelpilze. Alle Profile werden aus dem versteift PVC hergestellt und haben die elastischen Ränder, die an den Oberflächen der Wände und dem Bad dicht anliegen.



Die Borten für die Fliese.

Die Borten für die Fliese werden verwendet, wenn die Wand schon ausgeflies ist.

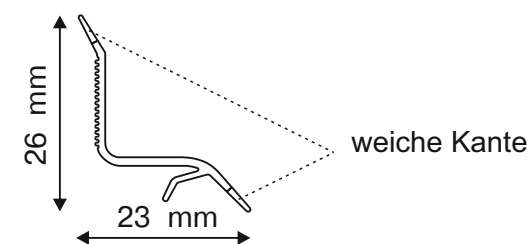

Die Borten unter die Fliese.

Die Borten für das Bad werden während des Verlegen der Kachel festgestellt, denn die Fliese oberhalb des Profils gelegt wird.

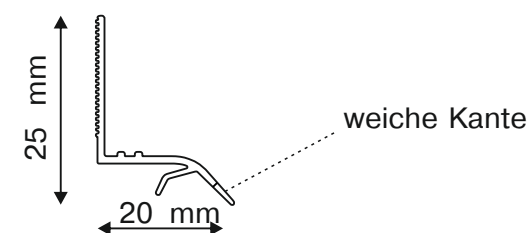

Die Borte für die Bäder und die Tischplatten.

Diese Borte kommt ideal sowohl für die Bäder, als auch für die Küchentischplatten heran. Das längliche untere Teil wird an der Fuge zwischen der Wand und die Endfläche des Bades oder der Tischplatte gefestigt. Der Satz des Zubehörs wird zu diesem Profil hergestellt. Dieser Satz fasst die 2 inneren Winkel und ein Paar der Stirnblindflansche um.

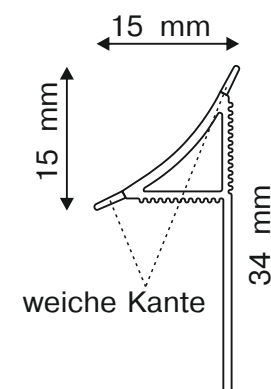

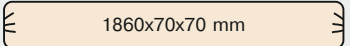
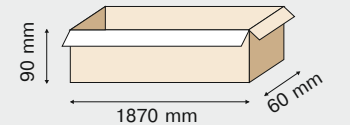
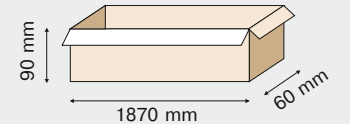
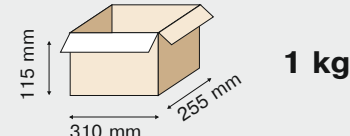
Die Benennung	 Stücks in der Schachtel/ Stücks im Paket	die Außenmaße der Verpackung
Die Borten für die Fliese	20	 2,8 kg
Die Borten unter die Fliese	24	 3,7 kg
Die Borte für die Bäder und die Tischplatten.	24	 4,3 kg
Zubehör für Grenze für Bäder und Tischplatten (Paket - 2 inn. Ecken und 2 Endanschlänge)	250/4	 1 kg

Das Kantel aus dem schäumen PVC.

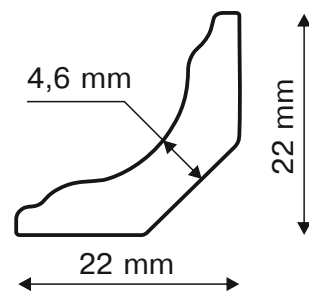

Das Kantel aus dem schäumen PVC ist ein dekoratives Putzprofil. Mann benutzt es für das Verdecken der möglichen Spalten: die Fuge zwischen dem Bad und der Wand, die Anschlussstelle der Tischplatte zur Wand oder der Ecke zwischen der Decke und den Wänden. Die Sphäre der Anwendung des Profils ist genug breit. Das Kantel wird mit Hilfe des Montageklebstoffes festgestellt.



№610 Weise



№614 Ahorn hochländisch



№623 Eiche goldene



№632 Strauchkirsche



№638 Buche rose



№640 Vignola Kirsche



№652 Eiche skandinavisc



№655 Buche naturell



№670 Eiche Venedig



№699 Eiche Elysäisch

Die Benennung

Das Kantel 22x22 mm 2,7 m



20

die Außenmaße der Verpackung

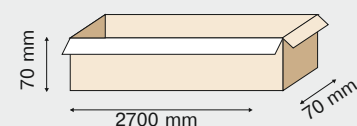

5,1 kg

Der Stab aus schäumen PVC

Der Stab aus schäumen PVC ist das dekorative Profil, das die breite Sphäre der Anwendung hat. Er kann als Möbel- oder Fensterkante verwendet werden. Mann benutzt den Stab, die Verbindungsstellen der Wände und der Decke oder die Fugen der Wandplatte zu decken, die Glaser in den Fensterrahmen und die Notausstiegsplatten zu fixieren. Die Montage des Profils wird mit Hilfe des Kontakklebstoffes oder der flüssigen Nägel gemacht.

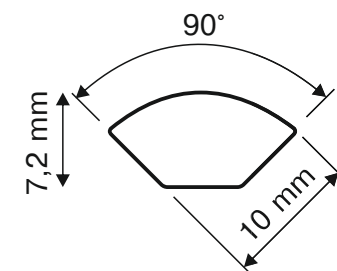

№610 Weise



№614 Ahorn hochländisch



№623 Eiche goldene



№632 Strauchkirsche



№638 Buche rose

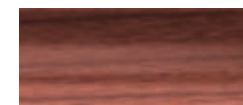

№640 Vignola Kirsche



№652 Eiche skandinavisc

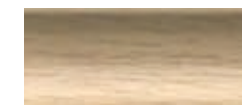

№655 Buche naturell



№670 Eiche Venedig



№699 Eiche Elysäisch

Die Benennung

Der Stab 10x10 mm 2,7 m



25

die Außenmaße der Verpackung

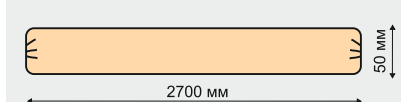

3,4 kg



Die Borten — Gewände

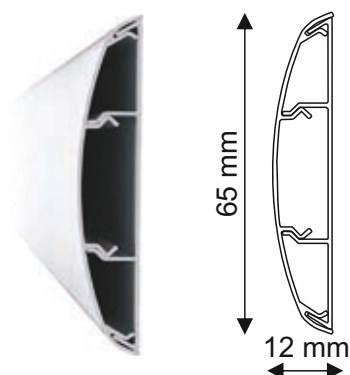
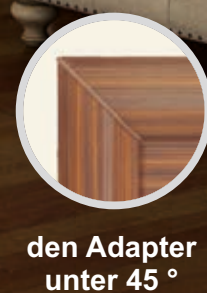
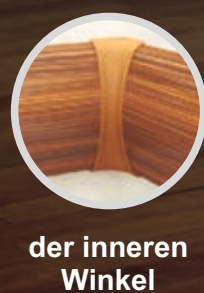

Die Borte wird als der Belag auf die Wand verwandt um die Wanddeckung vor der Beschädigung mit den Rücken der Stühle in den Institutionen mit der großen Zahl der Besucher zu schützen. Man kann auch das Profil als das Gewände verwenden und hierdurch die dekorative Ausstattung auf den Türen, den Fenstern und den Nischen schaffen. Es wird die Fehler der Montage verbergen, die Spalten zwischen der Wand und dem Türrahmen bedecken. Die Borte hat den Brüstungskanal, wo man die Leitungen verbergen kann.



№310 Weiß



№355 Weichsel



№342 grau



№373 Eiche



№326 Fruchtbaum



№368 Eiche rustikal



№352 Buche



№384 Walnussbaum italienisch

- Das Verbindungszubehör lässt durch sie das Kabel entlang die Borte-Gewände zu legen.
- In der Genauigkeit wiederholt das Zubehör das Profil des Gewändes im querlaufenden Schnitt. Das gibt die dichte Anlage der Elemente, die Spielräume zwischen dem Gewände und dem Zubehör nicht belässt.
- Die Borten lassen, die interessanten Lösungen für die Ausstattung der Wände in beliebigen Räumen finden, die Wand optisch teilen, die neuen Proportionen schaffen, die Elemente der Innenansicht betonen und vergrößern, die Farben der Tapeten oder verschiedene dekorativ Wandmaterialien kombinieren.

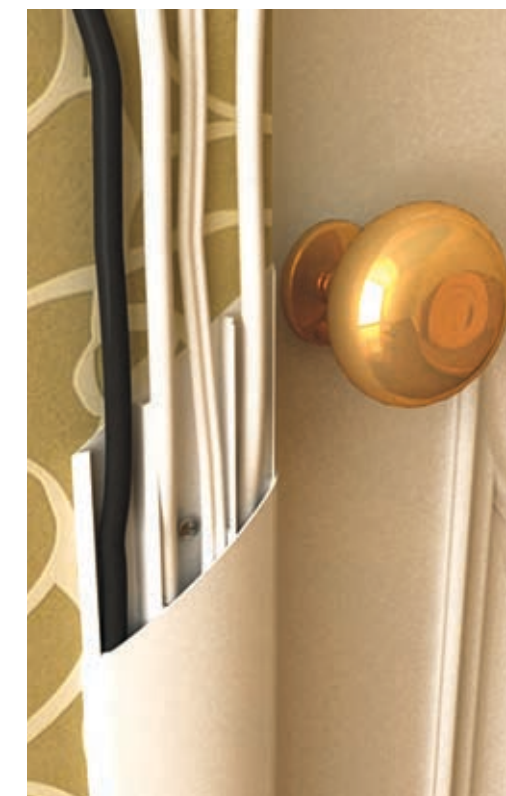

Die Benennung



Stücks in der Schachtel

die Außenmaße der Verpackung

Die Borten — Gewände 2,2 m

20

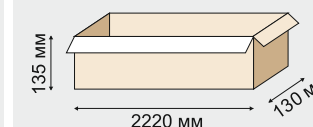

9,68 kg

den Adapter unter 45 °

48/2

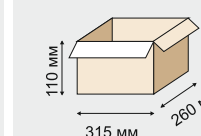

0,8 kg

der äußerlichen Winkel

48/1

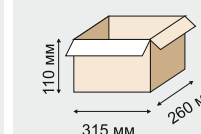

0,6 kg

Der Stirnblindflansch

48/1

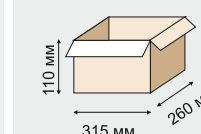

0,6 kg

der inneren Winkel

48/1

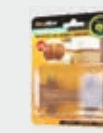
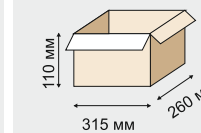

0,6 kg

Rico Flex



Flexibel
Flurprofil

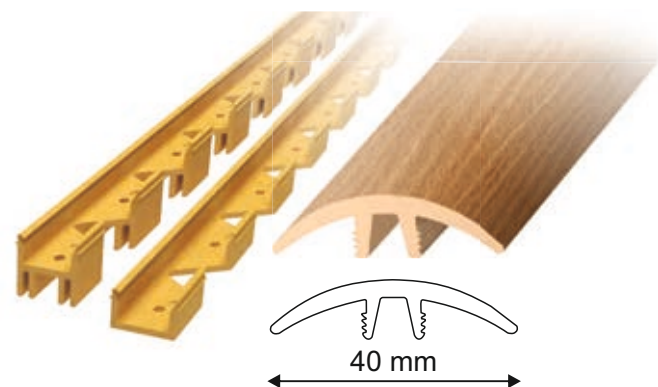

Flexibel Flurprofil Rico Flex ist die Plastikschwelle, die aus dem gleichartigen Thermoplaststoff hergestellt ist und kann tatsächlich eine beliebige Form übernehmen. Er verbirgt die Nahten, die Spielräume und die kleinen Fehler der Ausstattung oder wird eine helle visuelle Betonung bei der funktional Zonierung die Räume.



№404 Sequoie



№415 Zypresse
Arizona



№418 Esche



№422 Eiche
gebleicht



№434 Kirsche



№441 Mahagoni



№452
Walnussbaum



№465 Wenge
Afrikan



№486 Buche



№498 Eiche

1. Als das Profil für die Abdeckung der Fugen (gerade) wird es für die Dekorgebung gerader Kopplungsfugen, die auf einem Niveau legen, vorbestimmt.

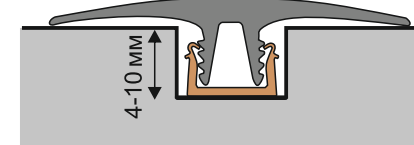

2. Als das Profil für die Abdeckung der Fugen (ebnend) hilft es die Grundstücke des Fußbodens, die verschiedene Höhe haben (mit der Differenz bis zu 12 mm), verbinden.

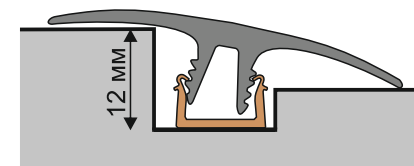

3. Als flexible Leiste verwendet man das Profil bei dem Ausfüllen der Fugen, die runden Formen haben, zum Beispiel, für die Ausstattung der Kolonnen.

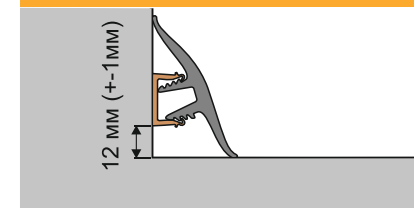

4. Als das Profil für die Abdeckung der Fugen (gerade) wird es für die Dekorgebung gerader Kopplungsfugen, die auf einem Niveau (11-17 mm) legen, vorbestimmt.

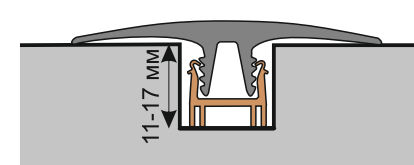

5. Als das Profil für die Abdeckung der Fugen (ebnend) hilft es die Grundstücke des Fußbodens, die verschiedene Höhe haben (mit der Differenz von 6 bis zu 18 mm), verbinden.

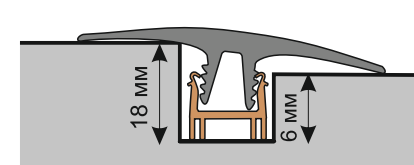



- Die Leichtigkeit der Montage und der nicht hohe Wert des Profils „RICO Flex“ lassen jedem Besitzer der Wohnung, es für die Ausstattung der Fugen zwischen verschiedenen Arten der Fußbodenbeläge verwenden.
- Die Vielfältigkeit des Farbengammas ist der Vorzug des Profils. Die Laufzeit und die Verschleißfestigkeit sind höher, als Laufzeit und Verschleißfestigkeit des Profils von den anderen Herstellern.
- Es kann bei der Zimmertemperatur leicht gelegt werden.
- Der Biegeradius ist bis zu 60 cm im kalten Zustand und bis zu 30 cm im erwärmten Zustand.
- Es kommt für die ungleichmäßigen Fußböden heran.
- Man kann leicht es für den notwendigen Umfang einschneiden.

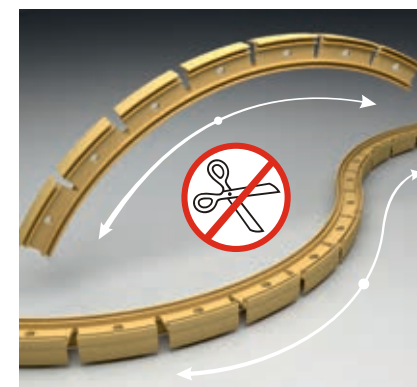



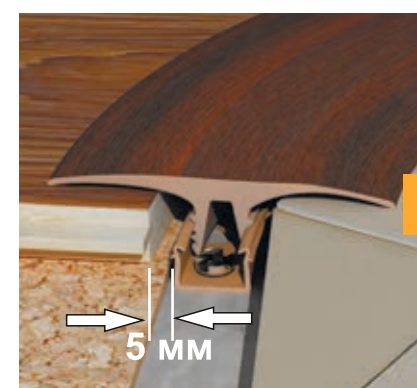

Beschneiden Sie das Profil genau bis zur notwendigen Länge nur nach dem Abkühlen bis zur Zimmertemperatur (Temperaturmaterialeinziehhug geschieht).

1. Auf der vorbereiteten Oberfläche, zum Beispiel, auf dem Betonfußboden, bemerken Sie die erwünschte Linie für die Verlegung (beachten Sie den vereinbarten Biegeradius).
2. Stellen Sie das Befestigungsprofil mit Hilfe des Drillbohrers und der Schrauben auf, wenn Sie Fußbodenheizung haben, nutzen Sie den Montageklebstoff.
3. Beim der Verlegung „des schwimmender Bodens“, beachten Sie die geforderte technologische Entfernung von 5 mm von dem Montageprofil.
4. Nachdem Fußbodenbelag gelegt wurde, beginnen Sie, das flexible Profil in das Befestigungsprofil einzustampfen.
5. Wenn Sie den Radius weniger 60 cm brauchen, legen Sie das flexible Profil vor der Verlegung ins warme Wasser (50-70 ° C) und lassen es dort für etwa 15 Minuten.

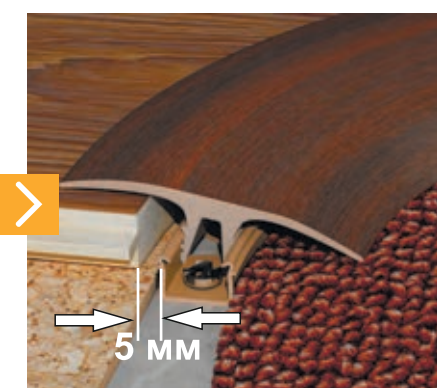

Bei der Ausstattung der Fugen zwischen dem Laminat und anderen Oberflächen ist es notwendig den technologischen Spielraum zu lassen. Dieser Spielraum lässt, der Material sich ein wenig während der Nutzungsdauer ausbreitet.

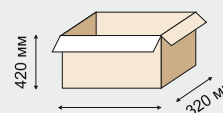
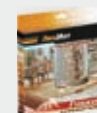
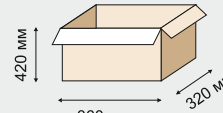

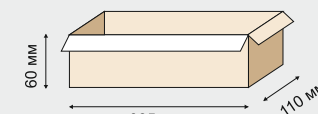
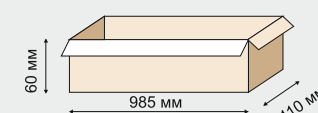
Die Benennung	 Stücks in der Schachtel	die Außenmaße der Verpackung
Flexibel Flurprofil, 3.0 m	6	 5,5 kg  350x45x410 mm
Flexibel Flurprofil, 6.0 m	6	 9,6 kg  350x45x410 mm
Die Montageplatte, (0-12 mm) 0.95 m	74	 2,7 kg
Die Montageplatte (6-16 mm) 0.95 m	42	 2,9 kg



Antigleitend selbstklebend Profil

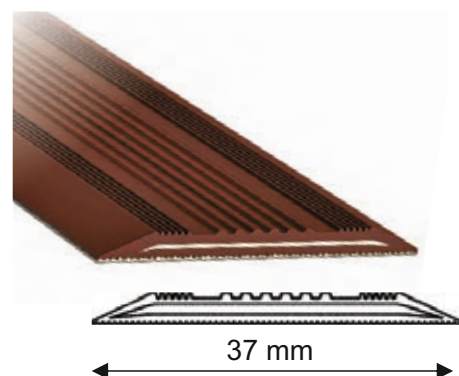

Antigleitend selbstklebend Profil **RICO Safe Step** erhöht das Niveau der Sicherheit in den Gebäuden und in der Straße, wendet die Unfälle an den Stellen der potentiellen Gefahr ab: die Stufe, die Hochstraße, die kleinen Brücken, die Beinstellen, die Duschräume usw. überall wo es die Wahrscheinlichkeit auszu-rutschen gibt. Die Anlage des antigleitenden Profils ist ein bequem und sicher Weise, die Fallen und die Verletzungen beim Gehen auf den rutschigen Oberflächen zu vermeiden. Wir bieten das antigleitende Profil von zwei Arten an: für innere und für äußerliche und für innere Anwendung.

RICO Safe Step für die Innenanwendung / PVC-plastifizierte Material /

-10°C +60°C

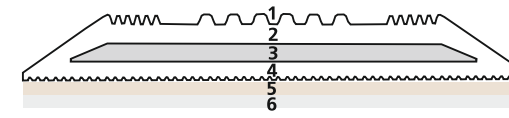

1. Die selbstgereinigten elastischen längsläufigen Rillen, die für die Benutzung bei der Temperatur von -10°C bis zu +60°C vorbestimmt sind.
2. Weichmacherhaltig PVC.
3. Das Skelett aus versteift PVC.
4. Der dämpfende Bezug aus dem Polyurethan für die Verbesserung der Adhäsion.
5. Der wasserdichte Kautschukklebstoff mit der hohen Adhäsion
6. Schutzfolie.

Das Plastik PVC ist ein elastisches Material, dessen Grundlage PVC ist. Gewöhnlich enthält es das Polymer, den Weichmacher, den Stabilisator, manchmal die Farbstoffe. Das Plastik PVC ist feuchtdicht, benzinbeständig, ölbeständig und feuerbeständig, es kann die Einwirkung der Säuren und der Alkalien ertragen. Man kann es bei den Temperaturen von -10°C bis zu + 60°C benutzen.



- Die Ränder des antigleitenden Profils werden nicht eingebogen.
- Es ist zum Ultraviolett und der Einwirkung der aggressiven Umgebungen standfest.
- Die einfache Anlage: lösen Sie die Schutzschicht ab und pressen zur trocken Oberfläche, die rein vom Schmutz und dem Fett ist.



RICO Safe Step für Innen- und Außenbereich / Polyurethan /

-40°C +70°C

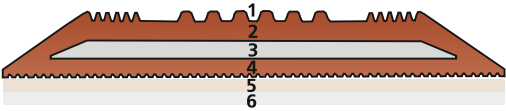

1. Die selbstgereinigten elastischen längsläufigen Rillen, die für die Benutzung bei der Temperatur von -40°C bis zu +70°C vorbestimmt sind.
2. Polyurethan, antigleitend Elastomer.
3. Das Skelett aus versteift PVC.
4. Der dämpfende Bezug aus dem Polyurethan für die Verbesserung der Adhäsion.
5. Der wasserdichte Kautschukklebstoff mit der hohen Adhäsion.
6. Schutzmontagefilm.

Polyurethan besitzt eine hohe physikalische und mechanische Eigenschaften nicht verfügbar für Gummiprodukte, wie zB Hoch harten und elastischen Bereich, niedrige Verschleißwert, hohe Widerstandsfähigkeit gegen Verformungen, Öl-, Benzol- und säurebeständigen Eigenschaften, Temperaturbereich von -60 °C bis +90 °C.



- Eine besondere Bedeutung hat die Montage des anti-gleitend Profils in Gebäuden mit hohem Lauf der Leute, zum Beispiel in Geschäften, Banken, Einkaufszentren und medizinischen Einrichtungen.
- Regen, Eis oder einfach Feuchtreinigung machen die Stufen am Eingang rutschig und gefährlich. Auch das Wasser, das von der Straße gebracht wurde, macht die inneren Treppen der Gebäude rutschig, wenn es keinen Gleitschutz gibt.

Antigleitend Profil Rico Safe Step stellt zuverlässig die Sohle der Schuhe fest und schließt die Gefahr, dass der Mensch ausrutschen wird. Die Wirksamkeit der Antigleitend Profil wird dank der Elastizität des Polyurethans erreichen. Beim Kontakt der Füße mit dem Profil biegen die Rillen ein und Oberflächeneis bricht, so zeigt sich der Effekt der Selbstreinigung vom Eis.



weiß



grau



schwarz



beige



braun



rostbraun

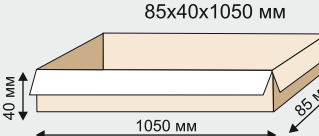
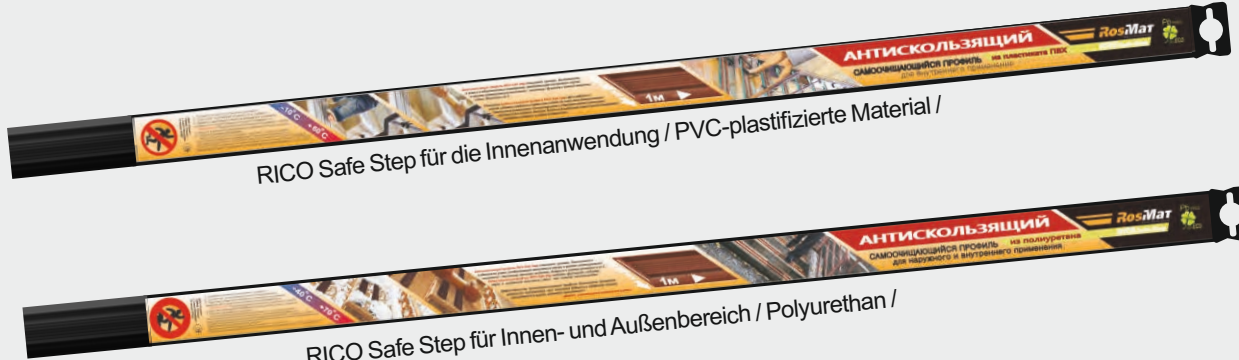

Die Benennung	 Stücks in der Schachtel	die Außenmaße der Verpackung
Antigleitend selbstklebend Profil, 1.0 m	12	 1,95 kg
 <p>RICO Safe Step für die Innenanwendung / PVC-plastifizierte Material /</p> <p>RICO Safe Step für Innen- und Außenbereich / Polyurethan /</p>		

Rico floor board



Selbstklebende Flurtreppe



Selbstklebende Flurtreppe **Rico floor board** lässt schnell und effektiv die Fuge zwischen den verschiedenen Bodenbelägen (vor allem in den Türen- oder Bogenöffnung) ausstatten, wodurch es sie kombiniert. Das Schwellbrett ist eine PVC Bar mit weich, elastisch, absolut transparent Kanten. Die weiche Kante sichert solche satte Auflage ab, dass es das Lecken der Flüssigkeit und das Eindringen von Staub und Schmutz unter der Schwelle verhindert. Dabei ist die weiche transparente Kante völlig unsichtbar. Die Schwelle ist akkurat und vollständig.

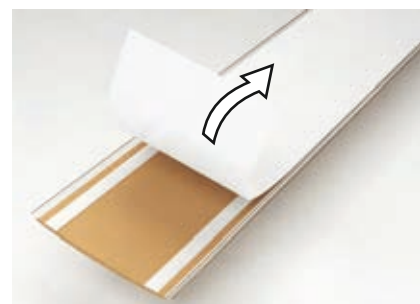

- Das Schwellbrett kann zu glatten Fußbodenbeläge festgeklebt werden: Linoleum, Fliesen, Kachelplatte oder glasierte Feinsteinzeug, Kork mit der Anwendung von Lack, Belegbrett oder Laminat, Polymer Platte. Mit solcher Fläche arbeitet die weiche Kante mehr effektiv.
- Die Befestigungswerkzeuge werden nicht für die Montage gebracht.

Die Benennung



die Außenmaße der Verpackung

Selbstklebende Flurtreppe , 0.9 m

12

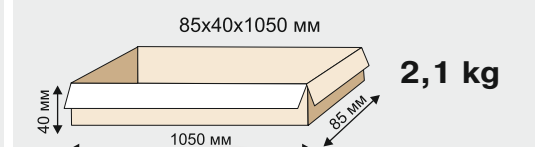

Selbstklebende Flurtreppe , 1.8 m

12





die Beilage für LED Band

Neuheit!



Falls Sie eine Original-Bodenbeleuchtung im Raum machen wollen, ist es unwahrscheinlich, dass Sie bequemer und einfacher Weise als die Verwendung von der Leiste mit der installierten LED-Band finden. Als Blindflansch kann man der Kunststeinbau anwenden. Er wird in den Kabelkanal der Leiste mit der Breite der Riefe von 15 mm installiert. Es ist ideal für die Leiste **Rico** und **Rico Leo**.

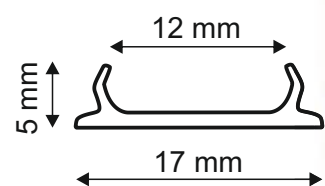

- Ein handliches Werkzeug für die Lösung von Designprobleme in Raums wie: Cafés, Restaurants, Nachtclubs, Hotels, Ausstellungsraum, und auch in privaten Wohnräume;
- Schnelle und einfache Montage, braucht man keine zusätzlichen Werkzeuge (der Einlage wird einfach in die Riefe gelegt und sich eingeschnappt);
- eignet sich für den Einsatz mit Aluminiumprofilen;
- Profil ist beständig gegen mechanische Einflüsse.



Die Benennung

die Beilage 5x17 mm 2,5 m



Stücks in der Schachtel

30

die Außenmaße der Verpackung

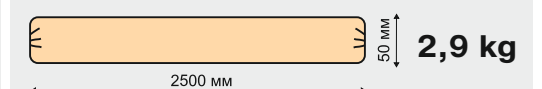



Universal-Dichtprofil

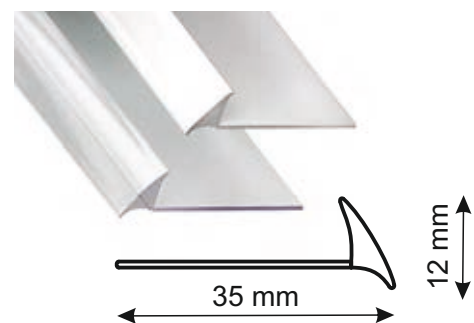

Um die Küche einer kompletten und harmonischen Form zu geben, die Leiste für Tischplatten ist verwendet. Sie kann als Küchenleisten und Abdichtung zwischen dem Kühlschrank und Arbeitsplatte, Wand und Arbeitsplatte verwandt werden. Auch verwendet man es als Dichtmittel an der Stelle des Einbauplatzes von dem Becken. Die Flexibilität von Profil und seiner exklusiven Form lassen Sie die Ware für die Abdichtung der Abhang der Fenster installieren.



- Das multifunktionale Dichtprofil ist ideal für Küchen, Bäder, Duschen, Becken und Fenster.
- Dank flexibler Profilform können Sie das Produkt sowohl für Winkelfläche als auch krummlinigen Fläche verwenden
- Aufgrund der Tatsache, dass das Profil aus flexiblem sanitär elastischem PVC abgeleitet ist, streckt die Ware sich nicht und wird mit der Zeit nicht gelb und behält die perfekte Transparenz und die weiße Farbe.

Die Benennung

Universal-Dichtprofil, 3,2 m



7

die Außenmaße der Verpackung

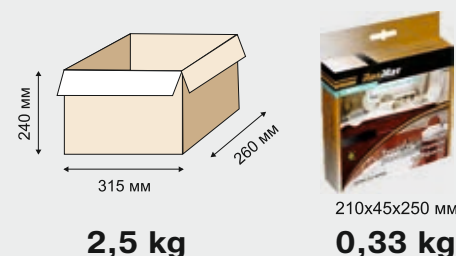

210x45x250 mm
0,33 kg



Dichtung für den Sockel

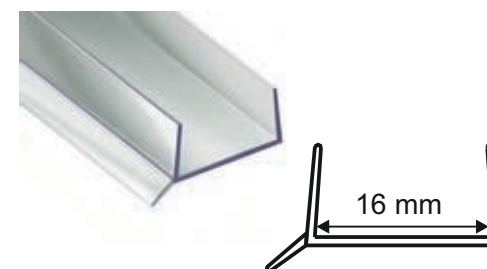

Um das Aussehen der unteren Küchenmodule abzuschließen und um das Eindringen des Schmutzes und der Wasser zu verhindern, ist der Sockel verwendet. Der Küchensockel umfasst die die Auflagerung des Sockels, auf denen das Modul steht. Die Dichtung an der Unterseite ist für eine satte Auflage auf den Boden, einen Schutz des Raums unter den Küchenschränken gegen Schmutz, einen Schutz der Schnittkante der Holzspanplatte verwendet.

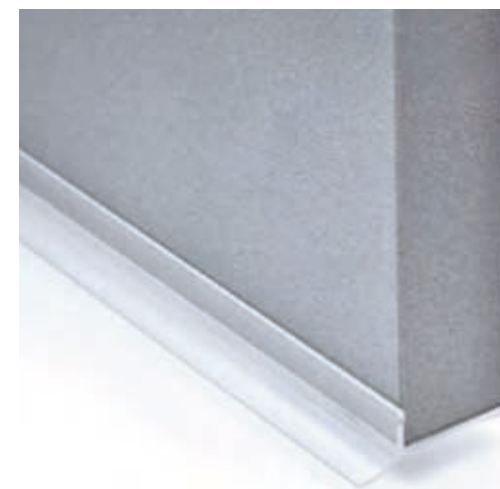

- Die transparent Abdichtung passt für jede Farbe des Sockels hinein.
- Es ist für die Sockel von Schwebetürenschränk und andere Einzelmöbel geeignet.
- Es verhindert das Eindringen von Staub unter den Möbeln.

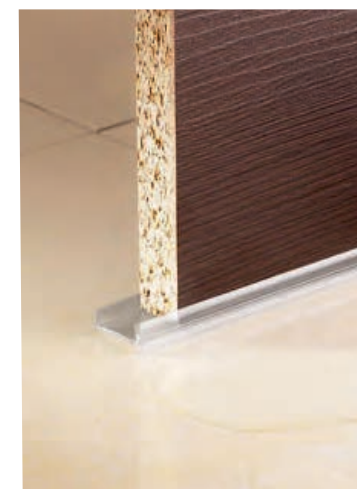

Die Benennung

Dichtung für den Sockel, 3,2 m



72

die Außenmaße der Verpackung

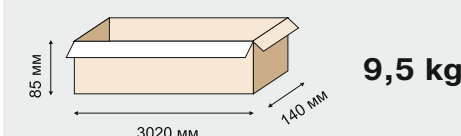

9,5 kg

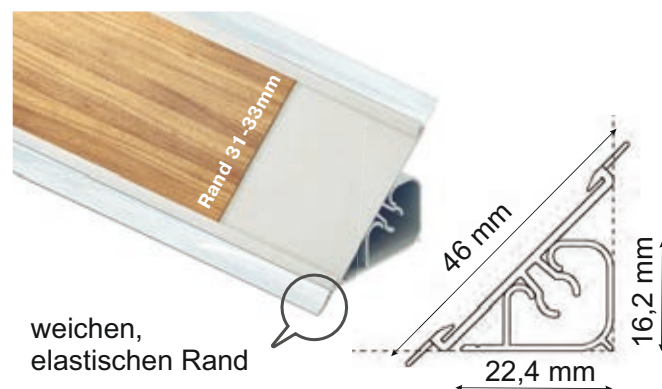

Die Küchenleiste wird für ein komplettes harmonisches Erscheinungsbild der Küche, sowie für den Schutz der Möbel gegen Wasser und Verschmutzung verwendet. Die Leiste besteht aus einer Montageplatte, die auf der Tischplatte festgestellt wird, und dekorativen Teil, das sich oben einschnappt wird. Innerhalb dieser Küchenleiste können die Kabel installiert werden



- Die Leiste versteckt die Fuge der Tischplatte mit der Wand und die mögliche Spalte auch es verhindert das Eindringen von Schmutz unter die Tischplatte.
- Die Leiste ist ein wichtiger Bestandteil in das Gesamtkonzept der Küche, so die schöne und hochwertige Leiste wird immer vorteilhaft Ansicht haben und die Individualität der Küche anstreichen.
- Durch das elastische Silikon-Ende, das die satte Auflage zu Oberfläche hat, entspricht die Leiste den Anforderungen von der Feuchtbefestigung und der Dichtheit.

Die Farben der Furnitur sind fassbar:

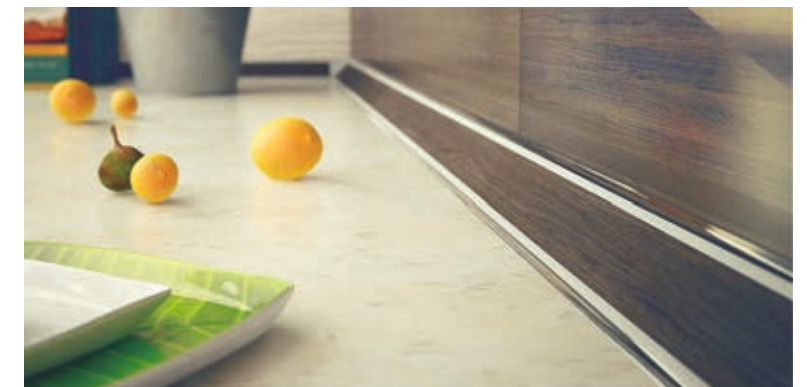
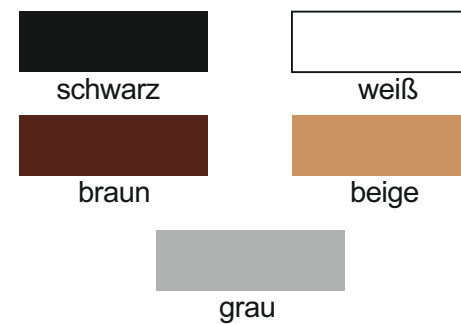

Die Benennung

Die Küchenleiste, 3,05 m

inneren Winkel
äußerlichen Winkel
die Endkappe rechte und linke



35

100/4

die Außenmaße der Verpackung

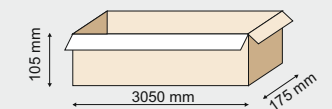

20 kg

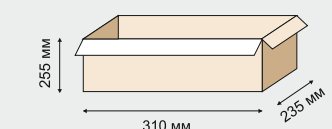

1,6 kg



Die Schwellen

Unser Katalog hat eine vollständige Palette von Lösungen für Schwellen. Wir bieten die Möglichkeit, die richtige und abgerundet Lösung finden, sowie für die Bedeckung als auch für die Montage.













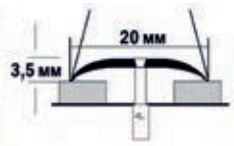

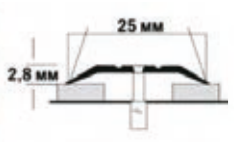
Die Gruppen von den Plastikschwellen:

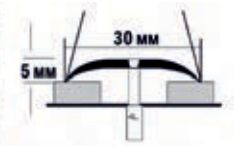
- Flexible Bodenprofil **RICO Flex** mit verdeckten Befestigungsmaterial
- Die selbstklebende Schwellen **RICO Safe step** aus Polyurethan und PVC



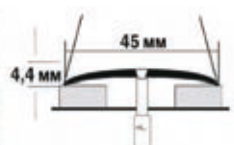

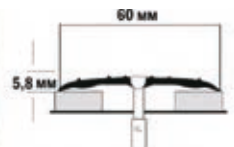

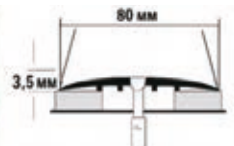

Die Gruppe der Aluminiumschwellen:

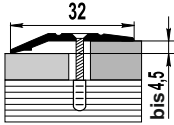

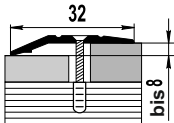

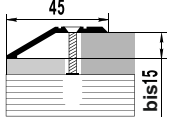

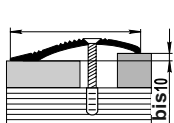
- laminierte Schwellen;
- Dekorative Schwellen;
- Eloxierte Schwellen;
- Selbstklebende Schwellen EASY.

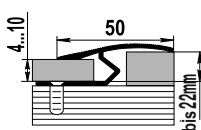
Das volle, abgerundete Angebot erhöht beachtlich den Verkauf der Schwellen, weil es das gesamte Spektrum der Forderungen abgelegt.

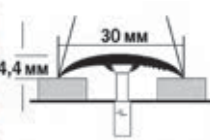

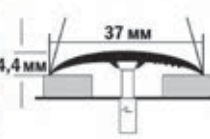



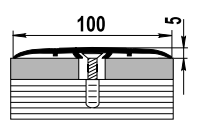

Es hat die Löcher und deckt die Fugen ab		Art der Oberfläche	Länge, mm	Breite, mm	Höhe, mm	Verpackung	
A20			A	900 1800	20	3,5	1
A1			A; D; K	900 1800	25	2,8	1
A30			A; D; K	900 1800	30	5	1
A5			A; D; K	900 1800	37	3,7	1
A45			A	900 1800	45	4,4	1
A60			A; D; K	900 1800	60	5,8	1
A8			A; D	900 1800	80	3,5	1

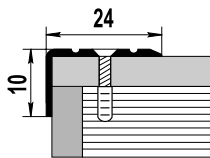
Es hat die Löcher und deckt die Fugen ab			Art der Oberfläche	Länge, mm	Breite, mm	Höhe, mm	Verpackung
A100			A; D	900 1800	100	5	1
K AC 10/11			komplett-Set 9pcs. x 15mm				
AC10			A; D	900 1800	18	9	1
AC11			A; D	900 1800	26	9	1
A10Г			A	900 1800	16	10	1
A08			A	900 1800	41,6	5	1
AC15			A; D	900 1800	29	8	1
K08			A; D	900 1800	16	до 8	1

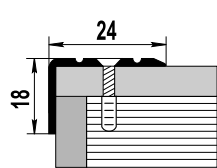
Es hat die Löcher und deckt die Fugen ab		Art der Oberfläche	Länge, mm	Breite, mm	Höhe, mm	Verpackung	
C1			A; D	900 1800	32	3,2	1
C2			A	900 1800	32	8	1
C3			A	900 1800	45	15	1
C4			A; D; K	900 1800	39,4	0-12	1
C5			D	900 1800	50	18	1

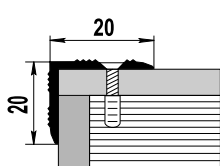

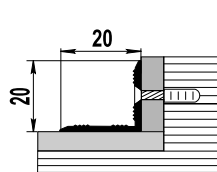

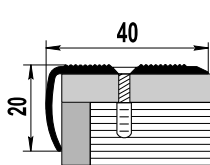

Es hat die Löcher und deckt die Fugen ab			Art der Oberfläche	Länge, mm	Breite, mm	Höhe, mm	Verpackung
B1			A; L	900 1800	30	4,2	1
B2			A; L	900 1800	37	4,4	1
B4			A; L	900 1800	41	6-13	1
B100			A; D	900 1800	100	5	1

FloorExpert®

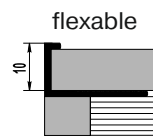
DER BELAG AUF DIE TREPPE / KANTE			Art der Oberfläche	Länge, mm	Breite, mm	Höhe, mm	Verpackung
D1			A	900 1800	24	10	1
D3			A; D	900 1800	24	18	1
D5			A; D	900 1800	20	20	1
D6			A; D	900 1800	20	20	1
D13			A	900 1800	40	20	1

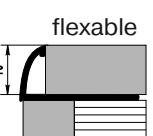
DER BELAG AUF DIE TREPPE / KANTE			Art der Oberfläche	Länge, mm	Breite, mm	Höhe, mm	Verpackung
D01			A	900 1800	12,4	22	1
D02			A	900 1800	68	31	1
D15			A	900 1800	54	42	1
D44			A	900 1800	44	30	1
D08			A; D	900 1800	16	24	1

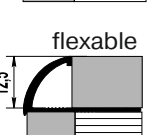
FloorExpert®

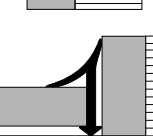
DIE PROFILE FÜR DIE PLATTE UND DER FEINSTEINZEUG			Art der Oberfläche	Größen	Länge, mm	Verpackung
K10Г			A	für Fliesen bis zu 10 mm	2500	1
P10HГ			A	für Fliesen bis zu 10 mm	2500	1
P12HГ			A	für Fliesen bis zu 12 mm	2500	1
P10B			A	für Fliesen bis zu 10 mm	2500	1

SELBSTKLEBENDE SCHWELLEN EASY

Die Aluminium Eloxierten Schwellen sind die einfachste und bequeme Profil um die Fugen abzudecken. Sie dienen als letzte Stufe bei der Verlegung von den Bodenbelägen. Sie sind einfach festzusetzen. Die Montage ist schnell und einfach ohne Schrauben, erfordert keine zusätzlichen Werkzeuge und Berufsfähigkeiten. Die Innovation besteht darin, dass die Schwellen keiner Befestigung und Fixierung auf den Boden brauchen. Abtragen Sie einfach das Schutzband von der Schwelle, befestigen Sie es zu dem Boden und pressen. Nach 5 Minuten kann die Schwelle nur mit einem Messer demontiert werden!!! Keine Löcher in den Boden, keine Bohrmaschinen und nörgelnden Nachbarn. Es ist einfach wie immer: Abtragen - Pressen - Arbeiten!!!

Vorteile:

- niedrigen Preis (im Vergleich zu Markenschwellen Pergo, Alloc, Quick Step);
- Hohe Verschleißfestigkeit;
- Einfache Montage;
- Der Schütz der Fugen vor Feuchtigkeit, Staub und Schmutz;
- das Knarren und das Klappern sind ausgeschaltet;
- keine sichtbaren Elemente der Befestigungselemente (Schrauben) ;
- in Betrieb nicht gestoßen;
- Perfekt für Laminat- und Parkettdiele.

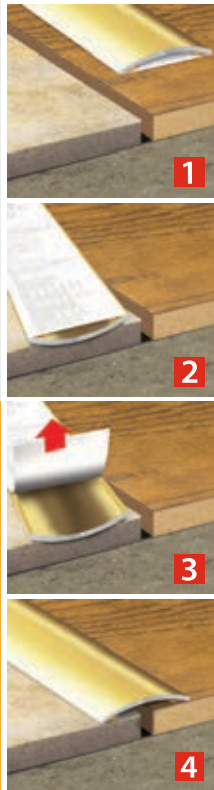

GESAMTTABELLE DER FARBEN AUS DER ZURICHTART
(eloxiert, pulverbeschichtet, dekoriert, laminiert).

ANODISIEREN (A)			POLYMER-pulverumhüllung (K)	
Gold	Bronze	Silber	Gold	Copper antique
DEKORIERT (D)				
Buche natürlich	Buche hell	Kiefer hell	Eiche arktisch	Eiche gebleicht
Eiche hell	Eiche natürlich	Eiche exklusiv	Eiche dörflische	Eiche dunkel
Walnussbaum	Walnussbaum dunkel	Kirsche	Mahagoni	Wenge
	Missand-Holz	Weichsel		
LAMINIERT (L)				
Eiche gebleicht	Eiche hell	Buche dunkel	Kirsche	Ahorn roter
	Walnussbaum	Mahagoni	Wenige	

FloorExpert®

SELBSTKLEBENDE SILLS		Easy	Art der Oberfläche	Länge, mm	Breite, mm	Höhe, mm	Verpackung
C1			A	900 1800	32	3,2	1
A6			A	900 1800	37	2,8	1
A30			A	900 1800	30	5	1
A45			A	900 1800	45	4,4	1
A8			A	900 1800	80	3,5	1
A60			A	900 1800	60	5,8	1



RICO PROFI PROFESSIONELLER KLEBSTOFF

FÜR BODENBELÄGE PVC. Für homogene (Fliesen und Rolle), heterogene (Schaum PVC und dicht PVC) 20 Bodenfliesen und halbharten Platten PVC, Haushaltlinoleum, Kork Platten mit PVC-Unterlegstück, synthetische, Textil- und Filzteppiche (mit unterschiedlichen Basis), Nadelvliesbelag und schwer Wanddeckung PVC mit Dicke größer als 0,6 mm. Es ist ein lösemittelfreier Acrylat-Klebstoff für die Verklebung von verschiedenen Bodenbelägen in den Gewerbe- und Wohnräume. Es kann für die Verklebung von Wandplatten auf Basis von PVC, Holz und Kunststoff auf saugfähigen und nicht saugfähigen Oberflächen in trockenen und nassen Räumen verwandt werden.

Das Volumen von 0,33 kg - Verpackung 12 Stk.

Rico Strong Universal-Kleber für Bodenbeläge, Linoleum, Laminat, Parkett, Teppich.

Der Kleber ist für Kleben von Bodenbelägen verwandt: Parkett, Linoleum, Holz, Sperrholz, Karton, Papier, Kleben der Fliesen, Glass, Bodenbeläge, Parkett, Wachstuch und andere Folienmaterialien aus Papier und Stoffbasis, auf Beton, Holz, geputzte Belagen, Asbestzement und Holzbetonplatten. Es kann für die Reparatur von Möbeln, Kleben des Metalls auf Holz und geputzten Flächen, Kleben mit dem Holz, Sperrholz der inneren Oberflächen von metallischen und Stahlbetongaragen verwandt werden. Es sichert schnell „Erfassung“ der Klebeflächen und schnelle Aushärtung der Klebeverbindung; erfordert keine erhebliche Belastung beim Kleben und keine spezielle Oberflächenvorbereitung. Es hat eine hohe Wärmebeständigkeit. Es kann für die Umkleidung von der Herde und Kamine mit den Kachelplatten verwandt werden. Im Fall von der Erfrierung werden die Klebeeigenschaften nach dem Auftauen in voller wiederherstellen.

Das Volumen von. 14 kg, Verpackung 1 Stk.



Wachsmalstiften.

Das Wachs für das Holz ist die einfachste Lösung zur Abhilfe von kleinen Mängeln von Holz (Risse, Ausbrüchen, Kratzers). Es ist vorgesehen: zum Abdichten des Ausbruchs, der Kratzers, der Risse und der Dellen auf Holz und laminierte Flächen, für Sicherung der Feuchtigkeitsbeständigkeit des beschädigten Bereichs. Farben: Buche, Wenge, Kirschbaum, Eiche gebleicht, Eiche, Mahagoni, Kiefer, Mutter.



Sie sind in einer Blisterpackung von 1 Stück verpackt.



Der Transparente Halbmatte Lack mit einer Bürste

(für kleine Reparaturen des Ausbruchs von Parkett diele und Laminat).

Beim Betrieb sind die Bodenbelägen (Parkett diele, Laminat) beschädigt und mit der Risse und Ausbrüchen bedeckt. Was machen Sie, wenn Ihre Böden verloren ihren Reiz? Kein Grund zur Verzweiflung, sie brauchen den Bodenbelag auszu tauschen nicht! Zusätzlich zur Wachsmalstiften Rico bietet die Firma „Grace“ den Transparente Halbmatte Lack für kleinere Reparatur en der Ausbrüchen von der Parkett diele und dem Laminat. Der Lack lass das Wachs an den Ort der Ausbrüchen oder der Risse im Bodenbelag verlässlich sichern. Es wird seine Haltbarkeit erheblich steigern und den ästhetische Ausblick Ihren Böden wiedergeben.

Neuheit!

Marker

In den Betrieb fallen oft kleine Kratzer und die Scheuerwunden auf den Bodenbelägen an. Einem der wirksamsten Mittel um sie zu entfernen ist Retusche Stifte oder Marker zu verwenden.

Farben: dunkel Buche, Kirsche, Kastanie, Mahagoni, Oregon, Licht Mutter, Apfelbaum.



Um in Blister pro 1 Stück verpackt werden.

Der Satz der Spatel Rico.

Es wird während der Arbeiten mit Silikon, Acryl-Dichtungsmittel und das Abreiben der Kachelplatten verwandt. Der Spatel hat die gewerkübergreifende Form, die Möglichkeit des Formens von 15 Arten von Stichen gibt. Nach der Anwendung ist es empfohlen den Spatel von Dichtungsmasse oder Abreiben bevor ihre Eintrocknung zu reinigen.

Um in Blister pro 4 Stück verpackt werden.





DIE BODENGESTÜTZT PLASTIK ROSETTE.

Bei der Verlegung von Parkett und Laminat stellt sich die Frage, wie man die Anlage der vertikalen Rohren und dem Boden machen soll. Es ist schwer den Schnitt in dem Boden oder das Laminat perfekt zum Durchmesser des Rohres auszuschnitten. Darüber ist es erforderlich, die notwendigen Freiraum (bis zu 10 mm) für die Expansion und die Kontraktion des Laminats zu lassen. Die Rosetta wird im Umfang des Rohres angezogen, geschnappt und gepreßt auf den Boden. Sie deckt den Freiraum in dem Laminat ab. Die Rosette ist in verschiedenen Durchmessern (1 1/2 Zoll d = 20 mm, 3/4 Zoll d = 26 mm und 1 Zoll d = 32 mm) und verschiedenen Farben mit der dekorierten Textur gestaltet. Farben: weiß, Buche, Wenge, Kirschbaum, Eiche gebleicht, Eiche hell, dunkle Eiche, Mahagoni.



Um in Blister pro 2 Stück verpackt werden.



DIE BODENGESTÜTZT HOLZ ROSETTE.

Bei der Verlegung von Bodenbelägen aus Naturholz wird die einsteigende Frage der Ausmachung des Steckbereiches der vertikalen Rohren und Bodenbelag mit Hilfe von Rosetten aus Naturholz gelöst. Die Rosetten bestehen aus zwei Teilen, die die Montage von Rohren stark vereinfachen. Die Kombination aus natürlichen Materialien in der Dekoration sieht mehr ästhetisch aus. Rosetten werden in verschiedenen Durchmessern hergestellt (1 1/2 Zoll d = 20 mm, für 3 1/4 Zoll d = 26 mm, und 1 Zoll d = 32 mm.) Farben: Eiche, dunkle Nuss, Ahorn.

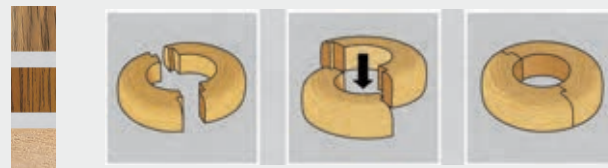

DER SATZ FÜR VERLEGUNG VON LAMINAT UND PARKETTPLATTEN

Es wird für die Verlegung von Laminat und Parkett verwandt. Es beinhaltet: Metallhaken zum Auszug von den Platten - 1 Stk, das holze buche Kante für den Schutz gegen Schäden durch Stöße - 1 Stk, das plastik spreizbare Kante, um das Freiraum zwischen den Platten und den Wänden zu machen - 40 Stück. Between panels and walls – 40 pcs.



DIE SPREIZBARE KEILE.

Um das Freiraum zwischen der Wand und dem Laminat zu kontrollieren muss man die spezielle spreizbare Keile, die einen Freiraum zwischen dem Laminat und der Wand sichern, zu installieren (sie sollen bis zu 10 mm werden). Diese Freiräume sind notwendig, damit der Wand nach dem Einbau dem Laminat ausdehnen und zusammenziehen nicht verhindert.

Das Laminat ist ein hygroskopisches Material, dessen Größe durch die Temperatur und Feuchtigkeit im Raum verändert. Verpackung - 20 Stück.

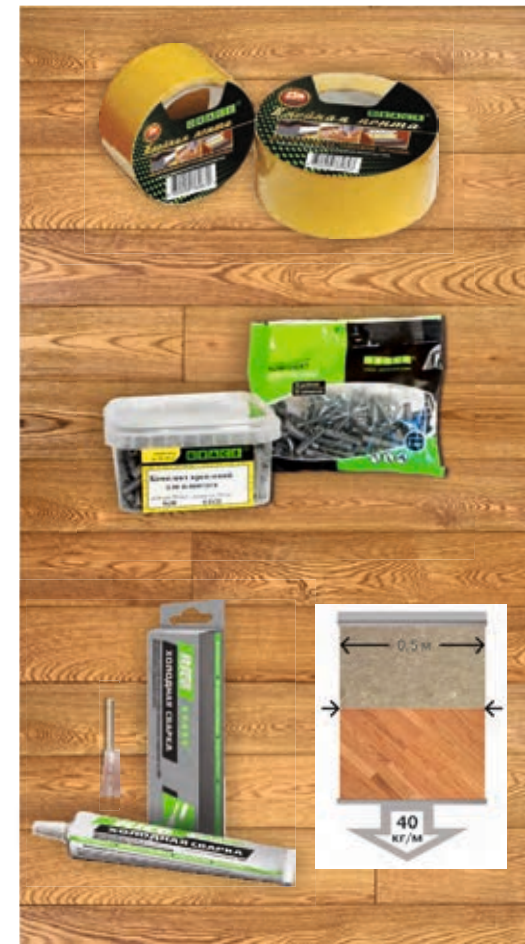

Klebeband

Das doppelseitige Klebeband auf der Grundlage des Stoffs. Das Ausrollen ist 5, 10 und 25 Metern. Die Breite des Klebebandes - 50 mm. Verpackung: 1 Stk.

DER HALTER FÜR DIE LEISTE.

Der universale Satz der Festigung für PVC Leisten. Verpackung 50 Dübel von d = 6 mm, 50 Schrauben 35x4. Verpackung 200 Dübel von d = 6 mm, 200 Schrauben 35x4.

RICO KALTSCHWEISSEN FÜR BODENBELÄGE AUS PVC

Der transparente Klebstoff KALTSCHWEISSEN für alle Arten von Bodenbelägen aus PVC. Die wasserdichte Abdichtung von Fugen. Der einkomponenten Kompond von dem kalten Auslagern auf Urethan-Kautschuk Basis mit einer hohen Kristallisationsgeschwindigkeit und die verstärkende Additive in dem Lösungsmittelgemisch. Die verklebten Produkte sollen bei Temperaturen von -40 ° C bis +60 ° C verwandt werden. Alterungsbeständig. Der Satz enthält eine besondere Düse.

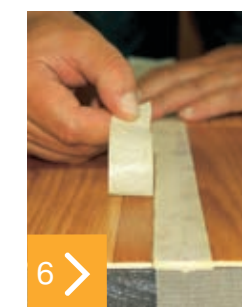
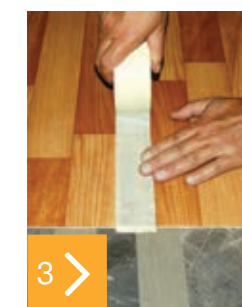
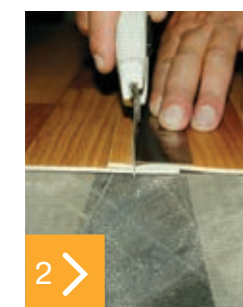
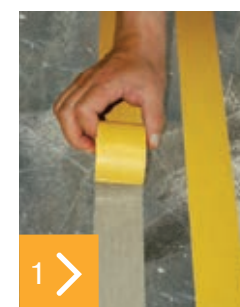

1. Wenn PVC-Schicht ist nicht auf die gesamte Oberfläche aufgeklebt, sollte sie in dem Verbindungsbereich mit zwei Streifen von doppelseitig Tesafilm befestigt werden.

2. Schneiden Sie überlappenden (3-5 cm) Streifen des Bodens gleichzeitig unter Verwendung einer Metall-Lineal (Schneiden mit Überlappung Technik).

3. Halten Sie das Klebeband an der Mitte der gebildeten Verbindung. Es ist notwendig, um eine Beschädigung einer Schutzschicht der Bodenbelagsfläche zu vermeiden.

4. Schneiden Sie das Kreppband entlang der Verbindung mit einem Messer.

5. Verwendung einer Nadel, gelten Kaltschweiß in das Gelenk, bis über den Abdeckband erscheinen.

6. Entfernen Sie das Klebeband in 60 Minuten.

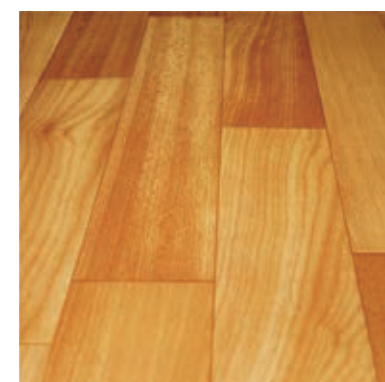

Achtung! Die Verbindung ist vollständig 8 Stunden später nach der Applikation angeschweißt. Deaktivieren Sie die Nadel nach dem Gebrauch. Ergebnis: fast unsichtbar und wasserdichte Verbindung.

Metall Showbox





TÜRSTOPPER

Außer den Schlösser, Verschlüsse, Griffe und Angel gibt es ein weiterer notwendiger Zubehör für die Tür – der Türstopper. Auf den ersten Blick ist es unbedeutend und unwichtig Element, aber das ist nicht so. Der Türstopper verhindert der Erstehung von den Schäden, die Tür und die Wand ruinieren können, wenn die Tür stark geöffnet wird. Der Türstopper ist auf dem Boden oder an der Wand installiert. Der Wandstopper ist installiert, wenn es erwünscht ist die Schäden an den Boden anzuwenden. Zum Beispiel, wenn das Zimmer mit teuren Parkett, Laminat ausgestattet ist, wenn der Boden mit einer abdämmenden Vorrichtung ausgestattet ist, usw.

Farben: Eiche, dunkle Nuss, Ahorn.

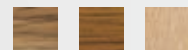

Um in Blister pro 1 Stück verpackt

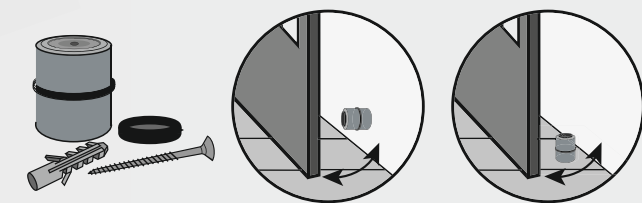

DER SATZ SELBSTKLEBENDER PROTEKTOR.

Die Verschiedenen Formen und Größen.
Sie sind vorgesehen, um jede Oberfläche vor Kratzern und anderen mechanischen Beschädigungen zu schützen. Auch verwendet man sie für die Aussteilung des Gleitens den Objekten auf glatten Oberflächen, Parkett, Platten, Laminat, Glas, Holz.

DIE WEISSE FILZIGE PROTEKTOREN



DIE KORKPROTEKTOREN



DIE SCHWARZE FILZIGE PROTEKTOREN



DIE BEIGE FILZIGE PROTEKTOREN



DIE TEFLON PROTEKTOREN



Die Natürliche Auflage Rico.

DIE KORKAUFLAGEN IN ROLLEN.



Der Presskork in Rollen (Die Dicke ist 2 mm). Die Korkauflage ist ein Rollenmaterial, das der agglomerierte Kork (geschliffene Rinde der Korkeiche) vorstellt. Die Korkauflage ist eine der traditionellen Lösungen in dem Gebiet der Bodenverlegung, die für den Lärmschutz, die Vibrationsdämmung und den Wärmeschutz von Böden der "schwimmenden" Art (Laminat, Parkettdele) verwandt wird. Die Korkauflage erfährt praktisch keine Verformung während der Benutzung, bewahrt für eine lange Zeit die ursprüngliche Dicke und führt ordentlich ihre isolierende Funktion durch. Es wird als die Auflage für die schwimmenden Fußböden (Laminat und Parkettafel) sowie als der Wärme- und Lärmisolationmaterial in Betondecken und bei der Einrichtung von den warmen Boden verwandt. Es gibt auch andere Anwendungsbereiche. Die häufigste ist die Korkauflage von 2 mm, die in vielen Geschäften gekauft werden kann. Die Materialien, die die Firma „Grace“ anbietet haben die höchste Qualität und die physikalischen Eigenschaften. Der technische Kork kommt in Rollen und hat kein dekoratives Furnier.

Die Abmessungen der Rolle: 10 m MX1 (Dicke von 2 mm)
Es wird in Portugal hergestellt.

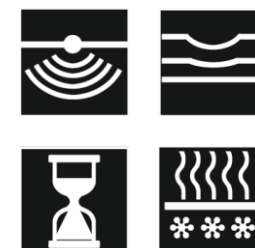

RICO NATURAL SILENT FLOOR DIE AUFLAGE UNTER BODENBELAG.

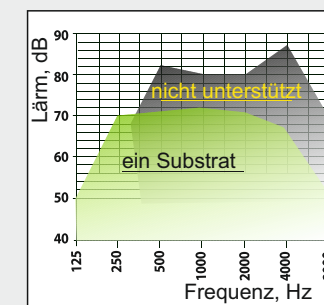
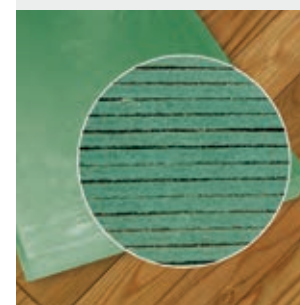

TECHNISCHE DATEN:

Dichte: 250 kg/m³
die Wärmeleitfähigkeit:
 $\lambda=0,07\text{Wt/m}^2\text{K}$
der Lärmschutz: $\geq 18\text{ dB}$
der Durchlässigkeitskoeffizient: $\mu=5$
Verpackung:
Abmessungen: 0,59 m x 0,85 m, Dicke: 4 mm
die Anzahl pro Verpackung:
15 Stück, Verpackung - 7.52 qm
BEWAHRUNG:
bewahrt man es in horizontaler Lage an einem trockenen Ort.
Schützen Sie die Kanten vor Beschädigung! Lagert man es in der Originalverpackung.
Die Herstellergarantie ist von 10 Jahren.



Es ist aus natürlichen Rohstoffen gemacht. Es ist auf der Grundlage der Holzfaserplatten ohne chemische Zusätze gemacht.



Das umweltfreundliche Produkt. Es ist gesundheitsunschädlich, die Wiederaufbereitung ist möglich.



Es reduziert ernsthaft den Lärm beim Gehen. Es ersetzt die hochfrequenten Töne, die unangenehm für das Gehör sind, durch niederfrequenten Töne (Schallschutz > 18 dB).



Es nivelliert die Unebenheiten und Risse im Boden bis zu 3 mm. Die stabile und gleichzeitige flexible Auflage verlängert signifikant die Lebensdauer des Bodenbelags.

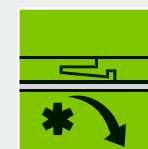

Es verbessert den Wärmeschutz des Bodens.
 $A = 0.048\text{W/m}^2\text{K}$

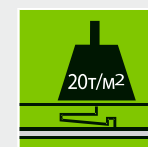

Es hielt die Belastung bis zu 20 t/m² aus. Die stabile Struktur kann die schwere Belastung aushalten. Es wird als Auflage für Bodenbeläge mit Klebverbindung und Schlüssige Verbindung empfohlen.

DIE EXTRUDIERTES POLYSTYROL AUFLAGE

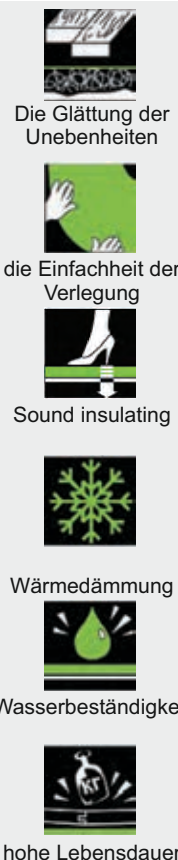

Grace EXTRUDED SUBSTRATE

POLYSTYRENE



RICO Schaum und Polystyrol Auflage für Laminat und Parkett ist von Polystyrol der hohen technologischen Eigenschaften durch der Methode der Extrusion hergestellt. Das Auflageblatt ist 0,5 m x 1m, mit der Dicke von 3 mm und 5 mm. Diese Auflage kann mehrere Hauptprobleme, wie die Glättung der Unebenheiten bis 2,5 mm, Lärmreduzierung bis 20 dB und der Wärmeschutz lösen. Ihre Dichte ist 53 kg / m³, dass einer der besten Leistung unter ähnlichen Materialien ist. Die Verwendung der Auflage wird die Lebensdauer Ihrer Böden verlängern. Zusätzlich wird der Bodenbelag eben verlegt und im Betrieb liegt es besser als ohne die Verwendung der Auflage. Die Auflage trägt gut der Kontakt mit Baustoffen, die eine alkalische Reaktion haben (Zement, Beton), ist beständig gegen die meisten Lösungsmittel, Benzin und Öl, ist nicht von Insekten und Nagetiere und auch von Bakterien, Schimmel und Mehltau befallen. Diese Unterlage sondert die schädlichen Stoffe nicht ab und hat die hohe Haltbarkeit und die Langlebigkeit zum Pressung, man kann sie einfach ohne spezielle Instrumente legen.

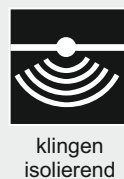
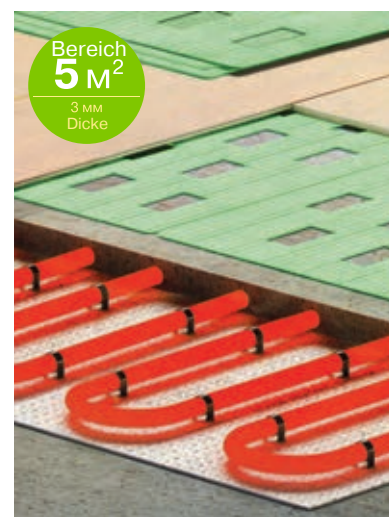

Die gelochte Auflage für die Fußböden mit der Anwärnung



Die gelochte Unterlage aus dem extrudierten Polystyrol von der Dicke 3 mm wird für die Fußbodenbeläge (das Laminat, die Parkettdele) mit der Anwärnung vorbestimmt. Die Perforation sichert höhere Wärmeabgabe von den Heizelementen unmittelbar zu den Fußbodenbelägen ab. Die gelochte Unterlage aus dem extrudierten Polystyrol hat die Beständigkeit zur Temperaturspreizungen. Es ist ökologisch unbedenklich. Es hat die antideformierende Standhaftigkeit. Es wird leicht auf allen Arten der Fußböden mit der Anwärnung aufgestellt. Es spart die Elektroenergie im Laufe der Verwendung der Fußböden mit der Anwärnung ein.

Die Montage

1. Legen Sie die gelochte Unterlage auf der trockene geebnete Gründung.
2. Legen Sie die Blätter an der Fuge. Verbinden Sie die Fugen mit dem Kleband, damit die Blätter nicht wegrutschen werden.
3. Beschneiden Sie die Unterlage neben den Wänden bis zu der nötigen Ausmessung mit scharfen Messer oder dem Scheren.

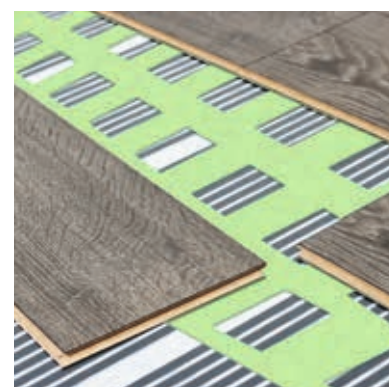

DIE AUFLAGE FÜR DIE PARKETTDIELE UND DAS LAMINAT ACOUSTIC PROFESSIONAL

EVA Ethylenvinylacetat



Die Elastizität.

Das elastische Material verliert die Eigenschaften nach einer langwierigen Belastung nicht.

Das ökologische reine Produkt.

Es ist unschädlich für die Gesundheit und lässt Wiederaufbereitung.

Es reduziert ernsthaft den Lärm beim Gehen.

Es ersetzt die hochfrequenten Töne, die unangenehm für das Gehör sind, durch niederfrequenten Töne (Schallschutz > 18 dB).

Es nivelliert die Unebenheiten und Risse im Boden bis zu 2 mm.

Die stabile und gleichzeitig flexible Auflage verlängert signifikant die Lebensdauer des Bodenbelags. Es verbessert den Wärmeschutz des Bodens. $\lambda = 0,05 \text{ Bt/m}^2 \text{K}$.

Es hielt die Belastung bis zu 40 T/m² aus

Die stabile Struktur kann die schwere Belastung aushalten. Es wird als Auflage für Bodenbeläge mit Klebverbindung und schlüssige Verbindung empfohlen.

Feuchtigkeitsfestigkeit.

Dank der geschlossenen-Zellenstruktur zieht das Material die Feuchtigkeit nicht, quellt nicht und fault nicht. Die Auflage ACOUSTIC PROFESSIONAL braucht die zusätzliche Schicht der Hydroisolation nicht und das verringert den Wert der Flurkonstruktionen.

Die Wasseraufnahme - 0,098 %

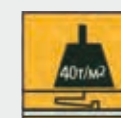
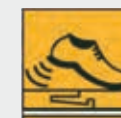
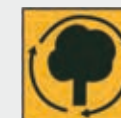

Package
dimensions: 1 m x 10 m
thickness: 2 mm
package box - 10 m²

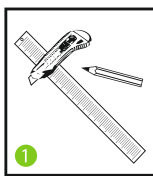

Die Oberfläche der Fußboden muss sauber und trocken sein.

Ausrichten Sie die Rauheit der Oberfläche des Fußbodens mit dem Spachtel, die Rauheit der Oberfläche des Fußbodens soll nicht mehr als 3 mm sein.

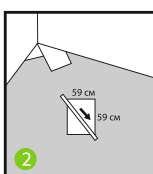

Es ist empfohlen, die Dampfabdichtung in Form der Polyäthylenfolie mit dem Dicken von mindestens 0,2 mm unter den Paneelen für Böden mit dem Zement-Bett zu verwenden.

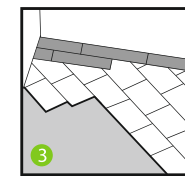

Verlegen Sie die Isolierplatten mit Abstand von etwa 2 mm voneinander und etwa 10 mm von den Wänden, Schwellen, Kolumnen usw., sodass Temperaturfugen in den benachbarten Reihen nicht übereinstimmen.

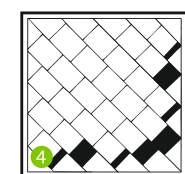

Der Fußbodenbelag muss unter dem Winkel von 45 Grad in Bezug auf die Paneele verlegt werden.

Wenn möglich, verwenden Sie, die intakte Paneele. Falls erforderlich, verwenden Sie die geschnittenen Stücke der Paneele.

ACHTUNG! Das Verlegen des Fußbodenbelags auf den Paneelen muss nur auf der „schwimmenden“ Weise gemacht werden; es ist verboten, ihn an der Paneelen anzunageln, festzudrehen oder anzukleben. Vor Beginn der Verlegung soll man die Paneele entpacken und in dem Raum, in dem sie verlegt werden, für mindestens 24 Stunden akklimatisieren.

RICO AQUASTOP

Die Komposition auf der Basis von natürlichen Wachsen. Es schützt die Schlösser des Laminats und des Parketts von der Feuchtigkeit und der Schwellung. Es erleichtert die Einlagerung. Es absorbiert Leicht in die ungefärbte Holzoberfläche. Nach der Anwendung ermöglicht es die Nassreinigung von Bodenbelägen. Es beseitigt das Knarren in den Schlössern der Parkettziele bei der Austrocknung. Es ist für den Einsatz im Wohn- und öffentlichen Räume empfohlen. Die Komposition wurde auf den Schlösser, die mit der Bedeckung nicht ungeschützt sind, des Laminats oder des Parketts mit einem Pinsel auf beiden Seiten des Schlosses aufgebracht und dann die Einlagerung ist gemacht. Die Überschüssige der Komposition ist mit einem trockenen Tuch entfernt. Die Komposition wird für alle Arten der Parkettziele mit einem Schloss sowie für alle Arten von Bodenbelägen auf der Basis von HDF Platte mit dem Schloss (Laminat, natürlich Linoleum, Kork, Parkett) angewendet.

Volume - 0,5 Liter, Verpackung - 12 Flaschen.

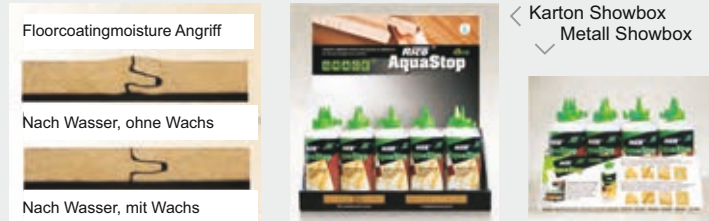

GEL RICO PROTECT CLICK

Das Gel für die Dichtung RICO PROTECT CLICK schützt die Schlossverbindung aus Laminat oder Parkett vor Feuchtigkeit sicher, verbessert die Zuverlässigkeit der Fuge bei der Nassreinigung, erhöht die Widerstandsfähigkeit der Verbindungen bei der Verwendung der Laminatbedeckung in der Küche und Nassräume, verhindert nicht die Demontage und Remontage der Bedeckung und erfordert nicht eine erneute Anwendung, erhöht die Beständigkeit der Bedeckung auf dem mögliche unerwünschte Verschiebungen der Platten des Laminats oder Parketts, lässt die Lebensdauer der Bedeckung mit hoher Durchdringbarkeit verlängern.



Metall Showbox >



LED-LAMPE AN DEN FUSSBODEN

Mit der Hilfe der integrierten Ständerlampen, können Sie schnell und einfach sowie Ihr Haus Innenausstattung, als auch ein Design von Restaurants, Geschäften und anderen kommerziellen Einrichtungen beleben.

TECHNISCHE DATEN

Man kann für alle Laminat und Holz Fussboden mit dem Dicken von 8 mm (mit dem Unterlegstück) verwenden. Leuchtdioden (LED) bieten die hochwertige qualitative Beleuchtung.



Das Komfort und die einfache Montage



Die Lebensdauer ist von bis zu 100 000 Stunden



Energiesparend



Mindesterwärmung



Sie sind gegen die Feuchtigkeit und den Staub (Schutzklasse IP67) resistent



Die Nutzung nur in Innenräumen.

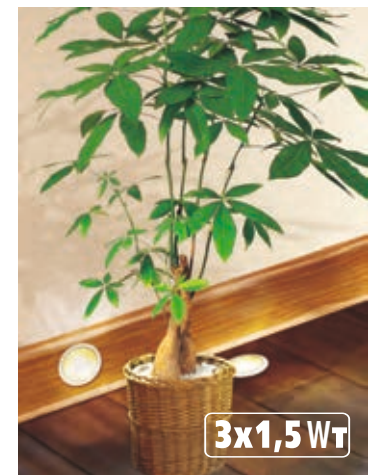

3x1,5 Wt

Das Kit enthält:

- eine Lampe (LED) - 3- stk.
- Stecker-Transformator mit einem 3 Meter langen Kabel und dem Schalter 1 Stück
- Der Draht für die Lampe L = 5 m - 3 Stücke

LED

Weiß

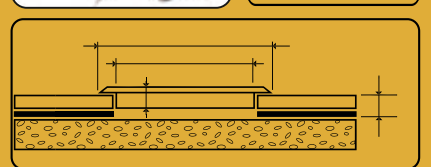
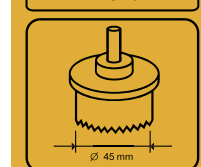

DIE RUTSCHHEMMENDE ABRASIVE BAND SAFESTEP.

Es wird bei hohem Verkehrsaufkommen der Fußgänger und leichte Fahrzeuge, z.B., in den Gängen, Hallen, Lagerräume, auf die Estakaden, Treppenarme, Stufen, Trittbretter verwandt. Bei äußerer Anwendung, und wenn es ist zu den geriffelten oder komplexen Oberfläche geklebt empfohlen wir, einen Kontaktkleber zusätzlich zu verwenden. Die Folie aus Plastik, die bei der hohen Formstabilität befestigt ist, mit dem Schleifkörner, der mit haltbarem dauerhaftem Bindemittelpolymer belegt ist. Die Effektive rutschhemmende Oberfläche, die eine breite und vielfältige Palette von Anwendungen findet. Es ist beständig gegen die meisten Chemikalien.

VERPACKUNG UND TECHNISCHE DATEN

15m
50 MM
schwarz

Dicke : 0,8 mm
Dichte : 710 g/m²
Arbeitstemperatur vom : - 40 °C + 79 °C
Reibungskoeffizient:
MIL-D-17951 E oben des gewünschten
DIN 51097..... R13 V8

15m
25 MM
schwarz

Dicke : 0,8 mm
Dichte : 710 g/m²
Arbeitstemperatur vom : - 40 °C + 79 °C
Reibungskoeffizient:
MIL-D-17951 E oben des gewünschten
DIN 51097..... R13 V8

15m
25 MM
transparent

Dicke : 0,9 mm
Dichte : 735 g/m²
Arbeitstemperatur vom : - 29 °C + 65 °C
Reibungskoeffizient:
MIL-D-17951 E oben des gewünschten
DIN 51097..... R13 V8

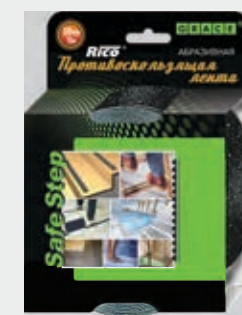
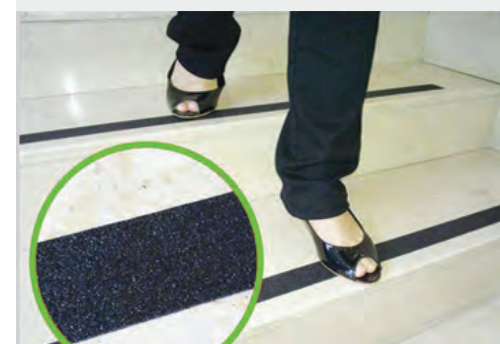



Das Professionelle Reinigungsmittel RICO CLEAN

DAS PROFESSIONELLE MITTEL FÜR REINIGUNG UND PFLEGE VON DEM PARKETT UND DEM LAMINAT MIT EINEM SCHUTZEFFECT GEGEN DIE FEUCHTIGKEIT UND FÜR DEN GLANZ.

Das konzentrierte neutrale Hochschaumreinigungsmittel für die tägliche Reinigung. Das Mittel ist für die Reinigung der Parkettböden und des Laminats verwandt. Es verleiht den Glanz und schützt die Oberfläche vor Schmutz, erleichtert die anschließende Reinigung. Das Silikonöl, das in einen Bestandteil gebildet ist, schützen die Fuge von der Parkettböden und den Laminat von der Feuchtigkeit und der Schwellung.

Volume - 1 Liter.
Verpackung - 8 Flaschen.

DAS PROFESSIONELLE MITTEL FÜR DIE REINIGUNG VOM LINOLEUM

Das konzentrierte neutrale Reinigungsmittel für die professionelle Reinigung. Es ist für die Handwäsche von allen Arten des natürlichen Linoleums, PVC-Linoleum und andere wasserbeständigen Oberflächen verwandt. Es ist für die Verwendung in Wohn- und öffentlichen Räumen, den Gastronomiebetriebe, den Handelsräume, den Nahrungsmittelindustrierräume, in den medizinischen Einrichtungen empfohlen.

Volume - 1 L.
Verpackung - 8 Flaschen.

DAS PROFESSIONELLE MITTEL FÜR DIE MANUELLE REINIGUNG VON TEPPICHEN

Das Konzentrierte neutrale Hochschaumreinigungsmittel für die tägliche Reinigung von allen Arten von Teppich (aus natürlichen und synthetischen Materialien). Es entfleckt effektiv der Schmutz der organischen und anorganischen Natur: Schmutz, Staub, Flecken von Tee, Kaffee, Wein, usw.

Volumen - 1 Liter.
Verpackung - 8 Flaschen.

DAS PROFESSIONELLE REINIGUNGSMITTEL FÜR DAS REINIGEN DER KACHEL UND SANITÄRTECHNIK

Das starkwirkende Mittel für das professionelle Aufräumen ist aufgrund der Säuren hergestellt. Es ist für das Handaufwaschen der verschiedenen Oberflächen: die Kachel (Flur- und Wandfliese), die Deckungen aus dem hochwertigen Acryl, der Feinsteinzeug und der Naturstein, vorbestimmt. Metallisch showbox, pappen showbox,



Metall showbox



Karton Showbox

Volumen - 1 Liter.
Verpackung - 8 Flaschen.



DAS REINIGUNGSMITTEL FÜR DAS AUFWASCHEN DER GLÄSER UND DER SPIEGEL



Das Professionelle Reinigungsmittel. Es wird in Form von den Arbeitslösungen bei dem professionellen Aufräumen beliebiger glatter wasserdichter Oberflächen verwandt. Es sichern schnelles und volles Entflecken des Straßenschmutzes, der Fettverschmutzungen, des Rußes von der Fassaden-, Schaufenster-, Fenster-, Autoscheiben und Spiegelglasscheiben. Es belässt die Flecken nicht und macht glänzend. Es ist empfehlenswert, dieses Reinigungsmittel für das Aufwaschen beliebiger Gläser in den Gemeinschafts- und Wohnräume, den Gastronomiebetriebe, den Handelsräume, den Nahrungsmittelindustrierräume, in den medizinischen Einrichtungen, den Hotels und andere mehr zu verwenden.

Volumen von 0,75 Liter. Die Verpackung von 8 Flaschen.

DAS MITTEL FÜR DAS ENTFLECKEN DER ZEMENTFLECKE



Das Professionelle Schaumreinigungsmittel. Es ist für das Entflecken der organischen und unorganischen Verschmutzungen vorbestimmt: die Zementflecke und andere trockene Mischungen von allen Arten der Fußbodenbeläge, von dem Glase, dem Steine, der Keramik, der Ausrüstung und dem Inventar. Es wird nach den Bau- und Innenausbauarbeiten verwandt.

Volumen von 0,75 Liter. Die Verpackung von 8 Flaschen.

DAS MITTEL FÜR DAS HANDREINIGEN DER TEPPICHDECKUNGEN UND DER POLSTERMÖBEL



Das neutrale Niedrigschaummittel für das tägliche Aufräumen aller Arten der Teppichdeckungen und der Polstermöbel. Es entfleckt effektiv die Verschmutzungen sowohl organische als auch unorganische: der Schmutz, den Staub, den Fleck des Tees, des Kaffees, des Weines u.a. Es ist empfehlenswert, dieses Reinigungsmittel in den Gemeinschafts- und Wohnräume zu verwenden.

Volumen von 0,75 Liter. Die Verpackung von 8 Flaschen.

DAS MITTEL FÜR DAS ENTFLECKEN DES GLATTSTRICHES



Das Professionelle Schaumreinigungsmittel. Es ist für das Entflecken der organischen und unorganischen Verschmutzungen, alten Glattnstrich, der über Pilze und Schimmel getroffen ist, vorbestimmt. Es erweicht alten Glattnstrich und sichert das wirksame Entflecken der Verschmutzungen in den Fugen der Kachel.

Volumen von 0,75 Liter. Die Verpackung von 8 Flaschen.



DAS REINIGUNGSMITTEL FÜR ACRYL-BÄDER UND DER DUSCHKABINEN.



Das professionelle starkwirkende Reinigungsmittel für das professionelle Aufräumen der Acryl-Bäder und der Duschkabinen. Es ist für das Handaufwaschen verschiedener Oberflächen, einschließlich der Sanitärtechnik (der Muscheln, der Klobecken), der Kachel (Flur und Wandfliesen), der Deckungen aus dem hochwertigen Acryl, der Duschkabinen vorbestimmt. Es entfleckt effektiv den entstehende Kalkrückstand und den Rost, entgiftet und macht glänzend. Es ist empfehlenswert, dieses Reinigungsmittel in den Bade- und Toilettenzimmer und auch in den Gemeinschaftsräume, in den medizinischen Einrichtungen, in den Gastronomiebetriebe, in den Betriebe von der Nahrungs- und anderer Arten der Industrie zu verwenden.

Volumen von 0,75 Liter. Die Verpackung von 8 Flaschen.

DAS MITTEL FÜR DAS ENTFLECKEN DES SCHIMMELS



Das säurehaltige Schaumreinigungsmittel. Es ist für das Entflecken der organischen und unorganischen Verschmutzungen von den porösen Oberflächen (der Beton, das Stein, der Glattestrich für die Kachel, den Baum, die Keramik, der Ziegel) vorbestimmt. Es entfleckt effektiv die Schimmelpilze, das Moos, die Ausblühung und andere Arten der Verschmutzungen. Es ist für die Bearbeitung aller Betonoberflächen vor der Deckung mit dem Primer oder der wasserfesten Lösungen empfehlenswert. Mit dem entseuchenden Effekt.

Volumen von 0,75 Liter. Die Verpackung von 8 Flaschen.

DAS MITTEL FÜR DAS ENTFLECKEN DES ROSTES UND DER KALKABLAGERUNG



Das Professionelle Schaumreinigungsmittel. Es ist für das Entflecken der organischen und unorganischen Verschmutzungen von der Oberfläche der Bäder, der Sanitärzellen, der Keramik, der Fayence und der Kachel vorbestimmt. Es entfleckt effektiv die Rosthaut, die Kalk- und Urinablagerungen und andere Arten der Verschmutzungen. Mit dem entseuchenden Effekt.

Volumen von 0,75 Liter. Die Verpackung von 8 Flaschen.

DAS MITTEL FÜR DIE REINIGUNG DER KANALISATION

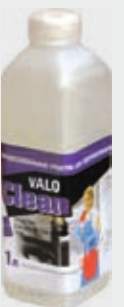

Das professionelle starkwirkende hochalkalihalte Niedrigschaumreinigungsmittel. Es ist für die professionelle Anwendung vorbestimmt. Es entfleckt Verstopfungen in den Rohrleitungen. Es löst effektiv die Fettöle auf. Dieses Mittel ist hoch kompostierbar. Es ist empfehlenswert, auf den Unternehmen der Nahrungsmittelindustrie, der Gemeinschaftsverpflegung und anderer zu verwenden.

Volumen von 0,75 Liter. Die Verpackung von 8 Flaschen.



1 SMART NEW — ist der universelle Stand, der für die Demonstration nicht nur der PVC Leisten, sondern auch der verschiedensten Meterwaren herankommt. Die minimale Breite der Standzelle ist 6 mm. Der Stand hat ein großes Fries-Paneel für die Unterbringung der Information, das lässt mehr Achtung der potentiellen Käufer abgewinnen. Die Vielseitigkeit des Standes liegt in dem bequemen und regulierbaren System der Trennelemente, das die Möglichkeit die Folgende unterzubringen gibt:

20 Dekors der Leisten von der Breite 50 mm,
17 Dekors der der Leisten von der Breite 55 mm,
16 Dekors der der Leisten von der Breite 60 mm,
14 Dekors der der Leisten von der Breite 76 mm,
12 Dekors der Leisten von der Breite 82-85 mm,
8 Dekors der Leisten von der Breite 116 mm.

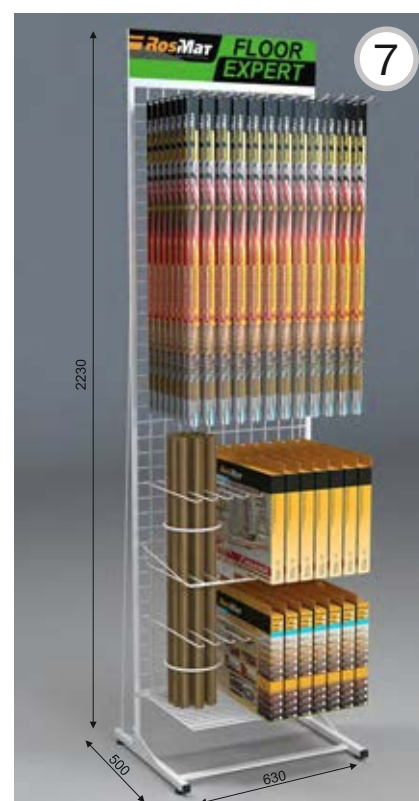
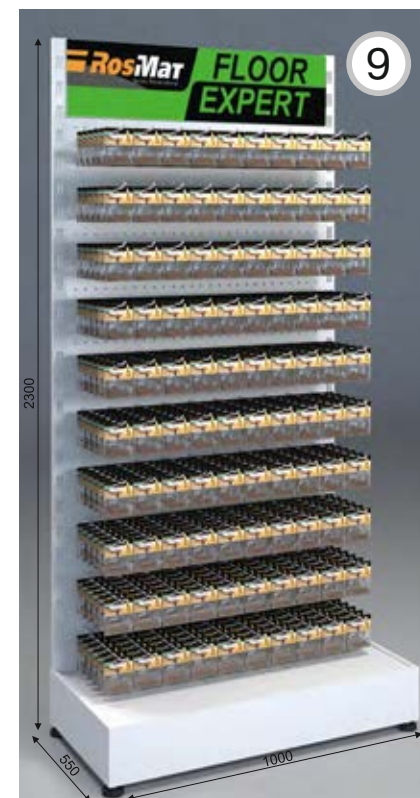

2 SMARTFLEX - die Kompaktheit der Ausmessungen. Die hohe Informativität der Anwendungen des Profils Rico Flex. Die unmittelbare Erreichbarkeit zu jedem PVC Profil. Die Unterbringung des breiten Sortiments auf der kleinen Fläche bis zu 39 Benennungen des Profils Rico Flex.
 Das Befestigungsprofil von 0-12 mm - 2 Verpackungen (148 Stücke),
 das Befestigungsprofil von 6-18 mm - 2 Verpackungen (80 Stücke).
 Die Kompaktheit der Unterbringung der PVC Profile, die Effektivität der Nutzung der Verkaufsfläche ist auf 80 % höher, als die Kompaktheit und Effektivität der Analogen.
 Die Einfachheit der Montage



